

Ticari İrsaliye Dönüşümleri

İÇERİK

- GENEL BİLGİ
- İRSALİYE -> FATURA DÖNÜŞÜMÜ
 - Seçerek Dönüşüm
 - Toplu ve Ekran Dönüşüm
 - Toplu Doğrudan Dönüşüm
 - Alım İrsaliye Dönüşümleri
- EK İŞLEMLER
 - Dönüşüm Sonrası İrsaliyeler
 - Dönüşüm Sonrası Faturalar
 - Alım İrsaliye Seçerek Fatura Dönüşümü
 - Satış İrsaliye Fiş Listesi Ekranında Fatura Dönüşümü
- RAPORLAR VE DEĞERLENDİRME
 - İrsaliye Dönüşüm Raporları
 - Satış İrsaliye Dönüşüm Raporu
 - Satış İrsaliye Fatura Dönüşüm Hareket Raporu
 - Alım İrsaliye Fatura Dönüşüm ve Hareket Raporu

Ticari İrsaliye Dönüşümleri

GENEL BİLGİ

Dönüşüm işlemi *Sipariş->İrsaliye* olayından sonra *İrsaliye->Fatura* olarak devam eder.

İrsaliye dönüşüm işlemi sipariş dönüşümünde olduğu gibi;

- Seçerek Dönüşüm (Alım ve Satış)
- Toplu ve Ekran Dönüşüm (Sadece Satış)
- Toplu Doğrudan Dönüşüm (Sadece Satış)

olarak 3 farklı şekilde yapılabilir.

Dönüşüm seçenekleri, *Finansal/Satış/Satış Genel Parametreleri* adımında açılan *Satış Genel Parametreleri Tanımı* ekranında *İrs->Fat* sekmesinde ilgili seçimler işaretlenerek kullanıma açılır.

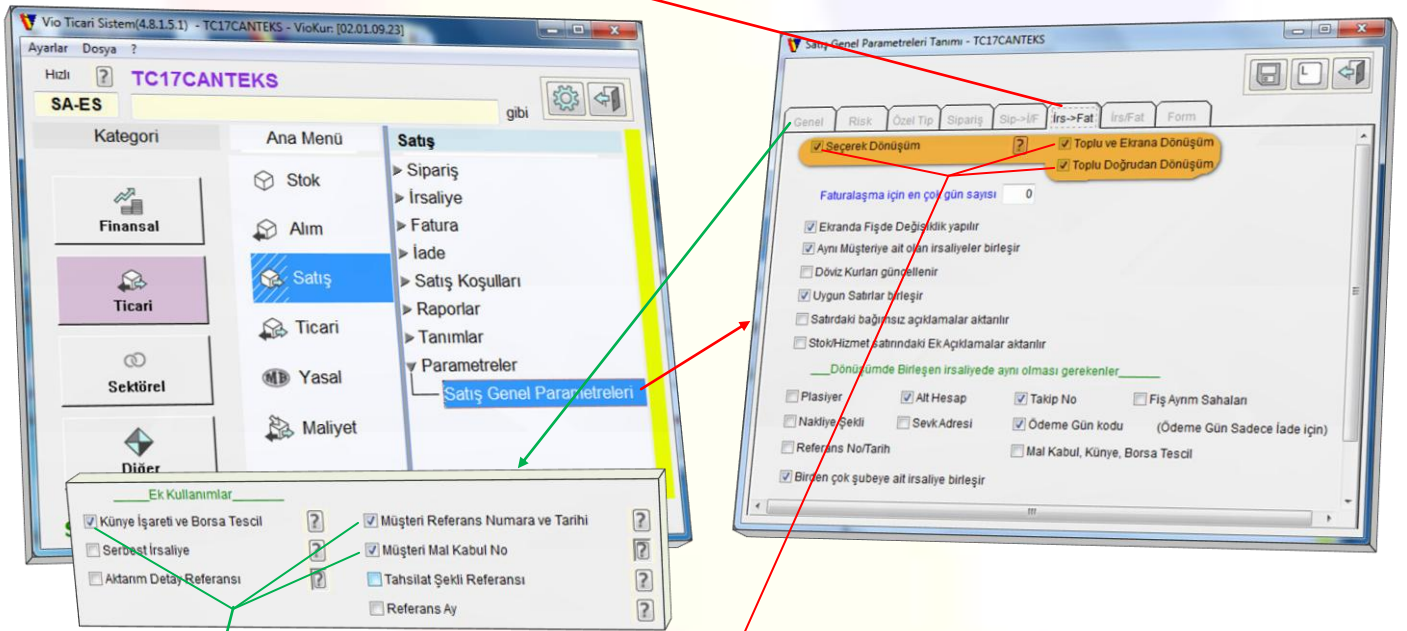

Sip->İ/F sekmesinde Dönüşüm seçenekleri seçildiğinde *Ticari/Satış/İrsaliye* adımı altında;

İrsaliye->Fatura Dönüşümü (seçerek)

İrsaliye->Fatura Dönüşümü (Toplu Ekran)

İrsaliye->Fatura Dönüşümü (Toplu Doğrudan)

adımları açılır.

Genel sekmesinde, *Künye İşareti ve Borsa Tescil*, *Referans Numara ve Tarih*, *Müşteri Mal Kabul No* seçilirse bu bilgiler irsaliyede görünür.

Ayrıca *Alt Hesap*, *Birden çok şubeye ait irsaliye birleşir* gibi tercihler seçilebilir.

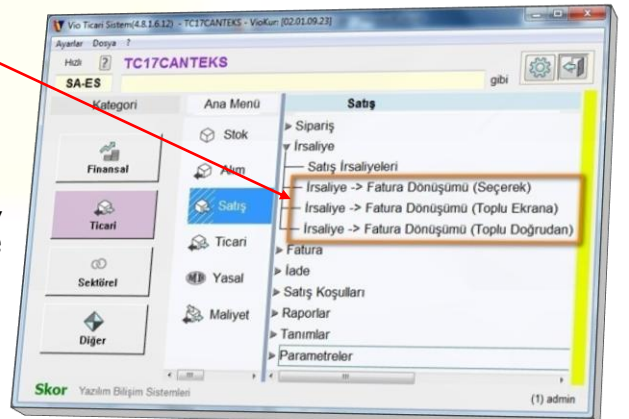

Ticari İrsaliye Dönüşümleri

İRSALİYE -> FATURA DÖNÜŞÜMÜ

İrsaliye adımı altında açılan adımlardan da anlaşılacağı üzere faturaya dönüşüm işlemi **satış için 3** farklı şekilde, **alım içinse 1 şekilde** yapılmaktadır. **Satış için;**

Seçerek Dönüşüm: Bekleyen irsaliyesi olan müşteri seçilir, bekleyen irsaliyeler ekrana getirilir, istenenler dönüştürülür. (**Alım İrsaliyeleri için de Seçerek Dönüşüm yapılır.**)

Toplu ve Ekrana Dönüşüm: Toplu seçim aralığı verilir. Bekleyenler irsaliyeler belirlenir. İlk bekleyen, ekranda Fatura Fiş giriş ekranına getirilir. Kaydet ve Yazdır işlemi yapılır. Kaydedilince 2. Bekleyen ekrana getirilir ... şeklinde her bekleyen için aynı işlemler tekrarlanır. (Alım için uygulanamaz)

Toplu Doğrudan Dönüşüm: Toplu Seçim aralığı verilir. Uygun irsaliye kayıtları tümüyle faturaya dönüştürülür ve toplu olarak yazımı yapılır. (Alım için uygulanamaz)

Alım için ise, sadece **Seçerek Dönüşüm** işlemi vardır. Çünkü **alım için** bekleyen irsaliyelerin hangisinin faturasının geleceği bilinemeyeceğinden dolayı **toplu dönüşüm işlemi uygulanamaz**. Ama **satış için** nelerin fatura edileceği bilinen bir durum olduğu için **toplu dönüşüm işlemi bir kolaylıktır**.

Seçerek Dönüşüm

Seçerek dönüşümde, **Bekleyen İrsaliyesi olanlar** butonu ile bekleyen irsaliyesi olan Cari Listesi açılarak buradan işlem yapılacak Cari Hesap seçilip dönüşüm ekranına alınır veya Satıcı hanesinde belirtilen Cari hesaba ait bekleyen irsaliyeler **Bekleyen İrsaliyeleri Bul** butonu ile dönüşüm ekranına alınır.

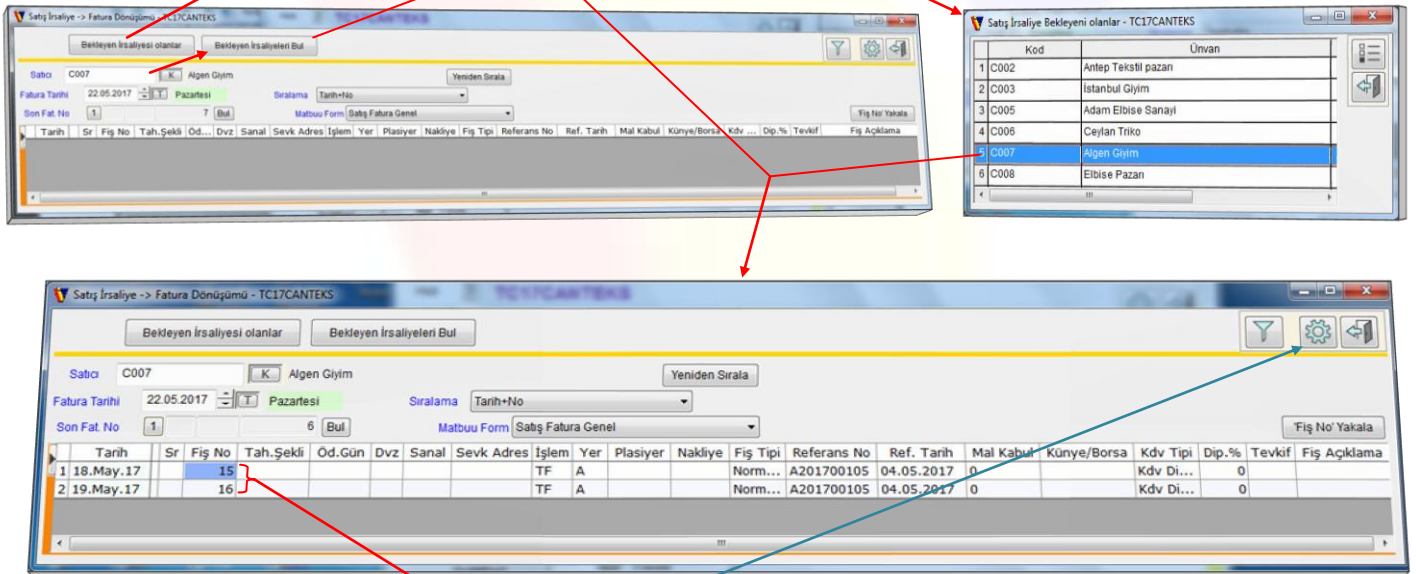

Mevcut cariye ait kaç adet **İrsaliye fişi** varsa hepsi **Fatura Dönüşüm** ekranında görünür.

Seçili irsaliye başlat onayı ile **Fatura Fiş Girişi** ekranına aktarılarak burada kayıt işlemi ile dönüşüm tamamlanır.

Ticari İrsaliye Dönüşümleri

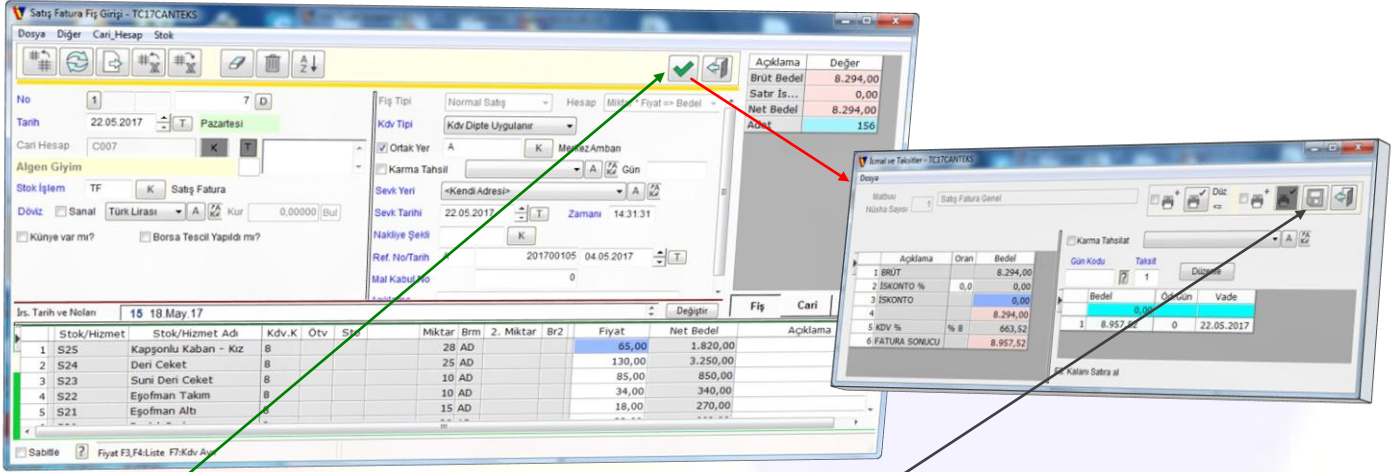

Fatura Fiş Girişi ekranına aktarılan irsaliye kaydı için burada gerekli kontrol ve düzenlemeler yapılır. onay ile işleme devam edilir, dip bilgi ekranında kaydedilir ve dönüşüm işlemi tamamlanır.

İşlem bitimi ile dönüşüm ekranına dönlülür. Başka *irsaliye dönüşümü* için işlem tekrarlanır.

Toplu ve Ekran Dönüşüm

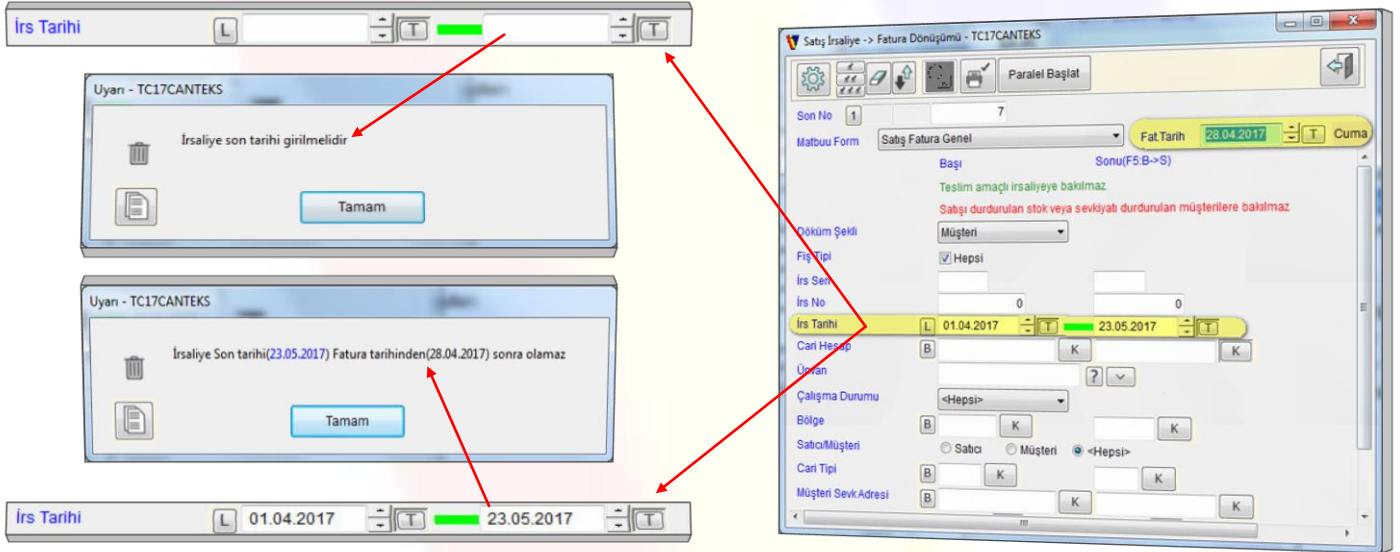

Toplu ekrana dönüşüm adımında birçok filtre seçimleri ile istenen irsaliyeleri kısıtlamalarla ekrana getirecek seçim ekranında gerekli tercihler yapılarak işlem başlatılır.

Filtre seçimlerinde irsaliye son tarihi vermeden boş geçilecek olursa '*İrsaliye son tarih girilmelidir*' uyarısı alınır. Burada dönüşüm yapılacak irsaliyelerin hangi tarih aralığında olduğu veya dönüşümü yapılacak *son irsaliye tarihi* belirtilmelidir.

Aynı şekilde Fatura tarihi de son irsaliye tarihinden sonra olmalıdır. Son irsaliye tarihi fatura tarihinden sonra ise yine '*İrsaliye Son tarihi(23.05.2017) Fatura (28-04-2017) tarihinden sonra olamaz*' uyarısı alınır.

Ticari İrsaliye Dönüşümleri

Tarih ve filtre bilgileri doğru girilerek seçilen kriterlere göre belirlenen irsaliyeler, işlem başlatılması ile *Fatura Fiş Girişi* ekranına sırayla getirilir.

Ekrandaki *irsaliye dönüştürülmek istenmiyorsa* butonu ile bir sonraki irsaliyeye geçilir.

Bu durumda '*Bu fişi kaydetmeden sonraki fişe geçilmek istendi. Emin misiniz?*' uyarısına verilecek onayı ile bir sonraki fişe geçilir. Onayı verilirse fatura ekranına geri dönlür.

Ekrandaki fiş dönüştürülecekse gerekli kontrol ve düzenleme yapılarak onay işlemi ile açılan,

dip bilgi ekranında kayıt işlemi yapılarak dönüşüm tamamlanır.

Bu şekilde, belirlenen filtre seçimlerine göre *Fatura Fiş Girişi* ekranına gelen *irsaliyelerin Fatura dönüşümü* gerçekleştirilir.

Ticari İrsaliye Dönüşümleri

Toplu Doğrudan Dönüşüm

Tolu doğrudan dönüşüm adımı ile açılan *İrsaliye->Fatura Dönüşümü (Toplu Doğrudan)* ekranında birçok filtre seçimleri ile belirtilen kıstaslara göre irsaliyelerin *Fatura Dönüşümü* işlemi **başlatılır**.

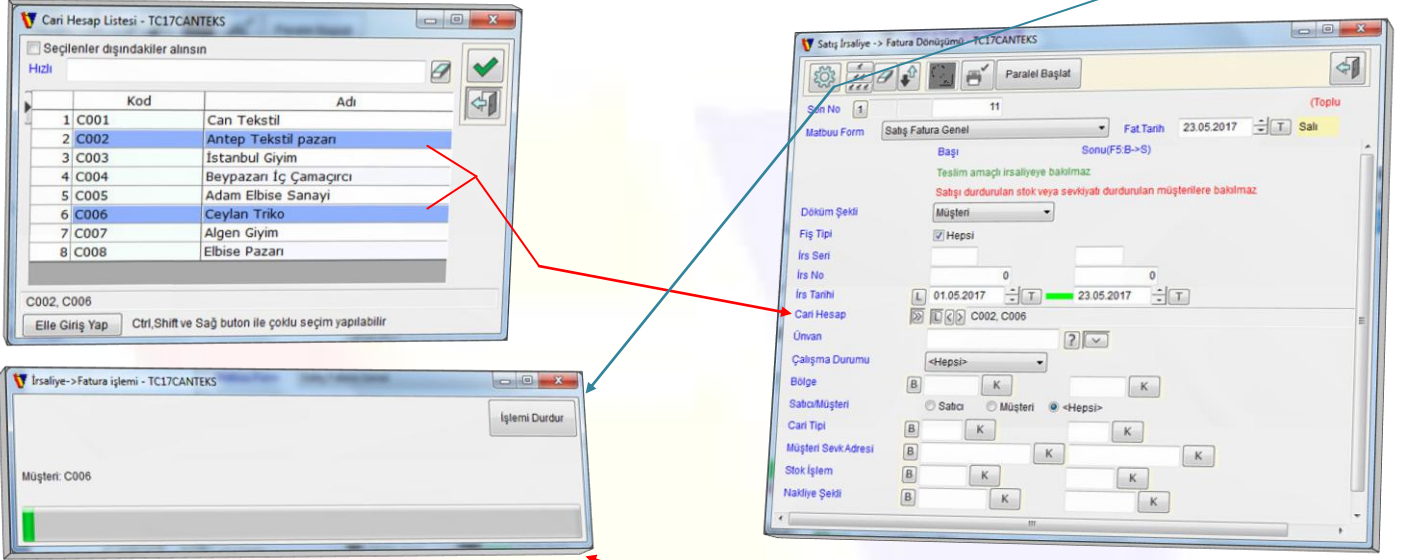

Dönüşüm işleminin başlatılması ile hangi *Cari Hesap* için işlem yapıldığı ve ilerleme durumunu gösteren bir bilgi penceresi ekranda görünür. İşlem bitiminde filtre seçim ekranına geri döner.

Alım İrsaliye Dönüşümleri

Alım irsaliye dönüşüm işlemi,

Ticari/Alım/İrsaliye adımı altında,

Seçerek irsaliye fatura dönüşümü

adımı ile açılan ekranda yapılır.

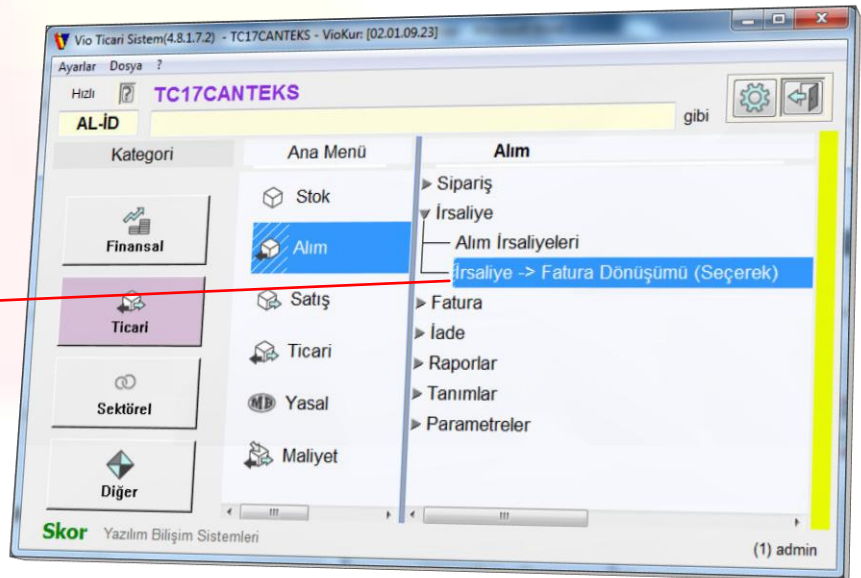

Ticari İrsaliye Dönüşümleri

EK İŞLEMLER

Dönüşüm Sonrası İrsaliyeler

Faturaya dönüştürülmüş olan irsaliyeler İrsaliye Listesinde kırmızı (■) olarak işaretlenir ve işlem yapılmasına müsaade edilmez sadece izlemeye izin verilir.

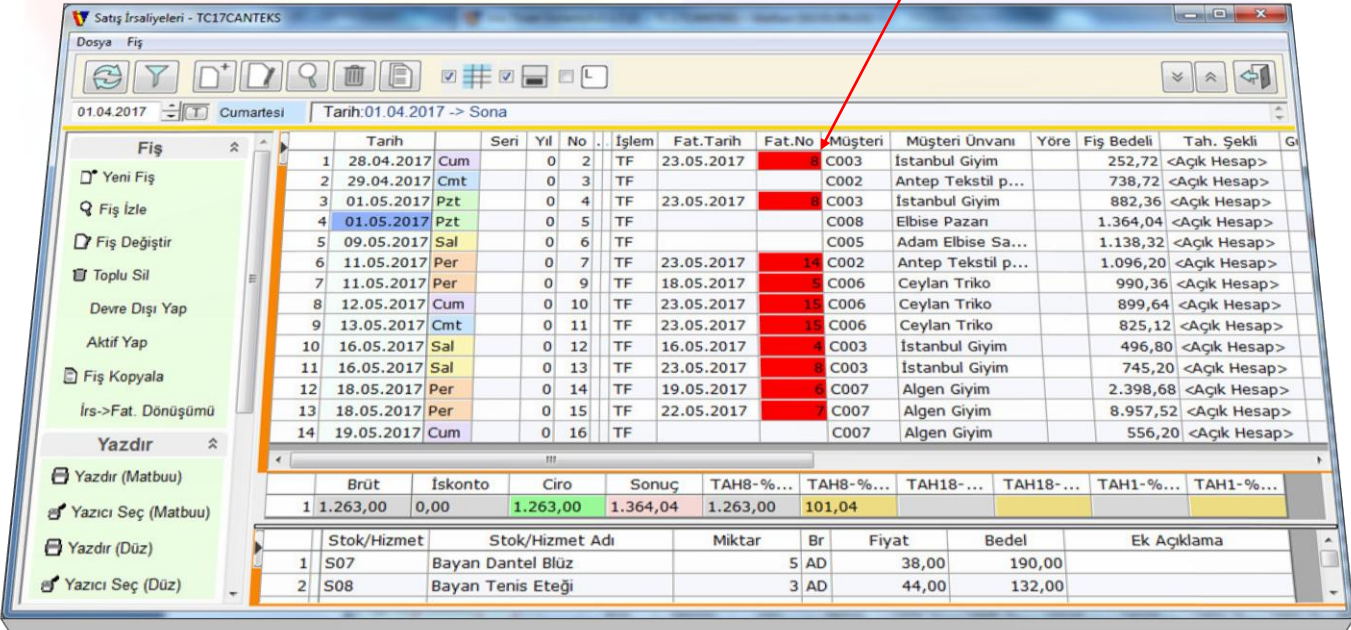

Fiş	Tarih	Seri	Yıl	No	İşlem	Fat.Tarih	Fat.No	Müşteri	Müşteri Unvanı	Yöre	Fiş Bedeli	Tah. Şekli
1	28.04.2017	Cum	0	2	TF	23.05.2017	■	C003	İstanbul Giyim		252,72	<Açık Hesap>
2	29.04.2017	Cmt	0	3	TF	23.05.2017	■	C002	Antep Tekstil p...		738,72	<Açık Hesap>
3	01.05.2017	Pzt	0	4	TF	23.05.2017	■	C003	İstanbul Giyim		882,36	<Açık Hesap>
4	01.05.2017	Pzt	0	5	TF			C008	Elbise Pazarı		1.364,04	<Açık Hesap>
5	09.05.2017	Sal	0	6	TF			C005	Adam Elbise Sa...		1.138,32	<Açık Hesap>
6	11.05.2017	Per	0	7	TF	23.05.2017	■	C002	Antep Tekstil p...		1.096,20	<Açık Hesap>
7	11.05.2017	Per	0	9	TF	18.05.2017	■	C006	Ceylan Triko		990,36	<Açık Hesap>
8	12.05.2017	Cum	0	10	TF	23.05.2017	■	C006	Ceylan Triko		899,64	<Açık Hesap>
9	13.05.2017	Cmt	0	11	TF	23.05.2017	■	C006	Ceylan Triko		825,12	<Açık Hesap>
10	16.05.2017	Sal	0	12	TF	16.05.2017	■	C003	İstanbul Giyim		496,80	<Açık Hesap>
11	16.05.2017	Sal	0	13	TF	23.05.2017	■	C003	İstanbul Giyim		745,20	<Açık Hesap>
12	18.05.2017	Per	0	14	TF	19.05.2017	■	C007	Algen Giyim		2.398,68	<Açık Hesap>
13	18.05.2017	Per	0	15	TF	22.05.2017	■	C007	Algen Giyim		8.957,52	<Açık Hesap>
14	19.05.2017	Cum	0	16	TF			C007	Algen Giyim		556,20	<Açık Hesap>

Brüt	İskonto	Ciro	Sonuç	TAH8-%...	TAH8-%...	TAH18-...	TAH18-...	TAH1-%...	TAH1-%...
1.263,00	0,00	1.263,00	1.364,04	1.263,00	101,04				

Stok/Hizmet	Stok/Hizmet Adı	Miktar	Br	Fiyat	Bedel	Ek Açıklama
1	S07	Bayan Dantel Blüz	5	AD	38,00	190,00
2	S08	Bayan Tenis Eteği	3	AD	44,00	132,00

Fatura Listesindeki;

Satır: 1, 3 ve 12 deki 2, 4 ve 14 nolu irsaliye fişleri fatura dönüşümü esnasında birleşerek tek fatura olacak şekilde 8 nolu faturada toplanmıştır.

Satır: 8 ve 9 daki 10 ve 11 nolu irsaliyeler fatura dönüşümü ile 15 nolu faturada birleşmiştir.

Satır: 10, 7, 12, 13 ve 6 daki irsaliyeler her biri ayrı birer fatura olacak şekilde 4, 5, 6, 7 ve 14 nolu faturalar olarak dönüşümü gerçekleştirilmiştir.

Listede 2, 4, 5 ve 14 nolu satırlardaki irsaliyeler ise henüz *bekleme* aşamasındadır.

Ticari İrsaliye Dönüşümleri

Dönüşüm Sonrası Faturalar

İrsaliyeden dönüşümü yapılan bütün fişler *Fatura fiş listesi* ekranına gelir.

Fiş	Tarih	Pzt	Seri	Yıl	No	Muh.Fişi	İşlem	Müşteri	Müşteri Ünvanı	Yöre	Fiş Bedeli	Tah. Şekli	Gü...	Fiş Tipi	Nak.Kod	Nakiye	Sevk.Adr			
1	17.04.2017	Pzt	0	1			TF	C001	Can Tekstil		614,52	<Açık Hesap>								
2	21.04.2017	Cum	0	3			TF	C001	Can Tekstil		2.260,44	<Açık Hesap>								
3	16.05.2017	Sal	0	4			TF	C003	İstanbul Giyim		496,80	<Açık Hesap>								
4	18.05.2017	Per	0	5			TF	C006	Ceylan Triko		990,36	<Açık Hesap>								
5	19.05.2017	Cum	0	6			TF	C007	Algen Giyim		2.398,68	<Açık Hesap>								
6	22.05.2017	Pzt	0	7			TF	C007	Algen Giyim		8.957,52	<Açık Hesap>								
7	23.05.2017	Sal	0	8			TF	C003	İstanbul Giyim		1.880,28	<Açık Hesap>								
8	23.05.2017	Sal	0	14			TF	C002	Antep Tekstil pazan		1.096,20	<Açık Hesap>								
9	23.05.2017	Sal	0	15			TF	C006	Ceylan Triko		1.724,76	<Açık Hesap>								
											Brüt	İskonto	Ciro	Sonuç	TAH8-%8 Matrah	TAH8-%8 Kdv	TAH18-%18 Matrah	TAH18-%18 Kdv	TAH1-%1 Matrah	TAH1-%1 Kdv
											1.569,00	0,00	569,00	614,52	569,00	45,52				

Fatura listesindeki 8 nolu fatura izlenecek olursa;

Fatura Fiş Girişi izleme ekranında 28.04.2017 tarih ve 2 nolu irsaliye, 01.05.2017 tarih ve 4 nolu irsaliye, 16.05.2017 tarih ve 13 nolu irsaliye fişlerinin birleşerek 8 nolu fatura ile tek seferde faturalandığı ve bütün irsaliyelerin detay satırlarının tek fatura detayında toplandığı görülür.

İrs. Tarih ve Nolar	Değer
2	1.741,00
28 Nis. 17, 4, 01 May. 17, 13, 16 May. 17	0,00
	1.741,00
Adet	72

Stok/Hizmet	Stok/Hizmet Adı	Kdv.K	Ötv	Sto	Miktar	Brm	2. Miktar	Br2	Fiyat	Net Bedel	Açıklama
1	S01	Erkek Gömlek	8		30	AD			23,00	690,00	
2	S01	Erkek Gömlek	8		5	AD			33,00	165,00	
3	S02	Keten Etek	8		3	AD			23,00	69,00	
4	S03	Bayan Gömlek	8		2	AD			26,00	52,00	
5	S05	Pantolon	8		2	AD			45,00	90,00	
6	S12	Yakası Duğmeli Keten...	8		4	AD			27,00	108,00	
7	S13	Gömlek Çift cepli kısa...	8		8	AD			25,00	200,00	
8	S14	Hırka Genç Kız Duğmeli	8		4	AD			34,00	136,00	
9	S15	SweatShirt Genç Kız	8		7	AD			18,00	126,00	
10	S16	SweatShirt Erkek	8		7	AD			15,00	105,00	

Ticari İrsaliye Dönüşümleri

Alım İrsaliye Seçerek Fatura Dönüşümü

Alım irsaliyeleri *seçerek faturaya dönüşüm* işlemi satış irsaliyesinde olduğu gibi;

Bekleyen İrsaliyesi olanlar *Cari Liste* içinden seçilir veya **Satıcı** sahasında *Cari Kodu* belirtilen hesap için **Bekleyen Siparişleri Bul** butonları yardımı ile dönüştürülecek irsaliyeler ekrana alınır.

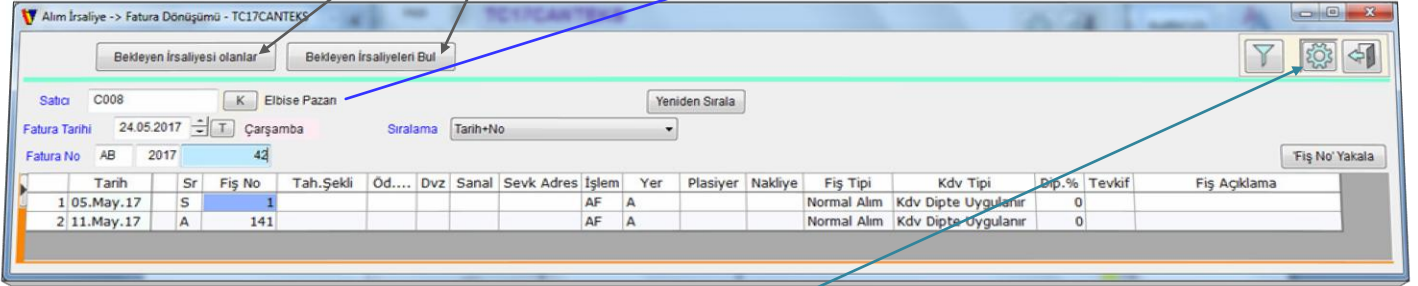

Alım irsaliye dönüşüm işlemlerinde satış irsaliye dönüşümlerinden farklı olarak *Fatura No* bilgisi girilmelidir. *Fatura No* bilgisi girilmez ise '*Fatura No girilmelidir*' diye uyarı mesajı ekrana gelir.

Dönüştürme işleminin başlatılması ile seçilmiş olan irsaliye *Fatura Fiş Girişi* ekranına aktarılır.

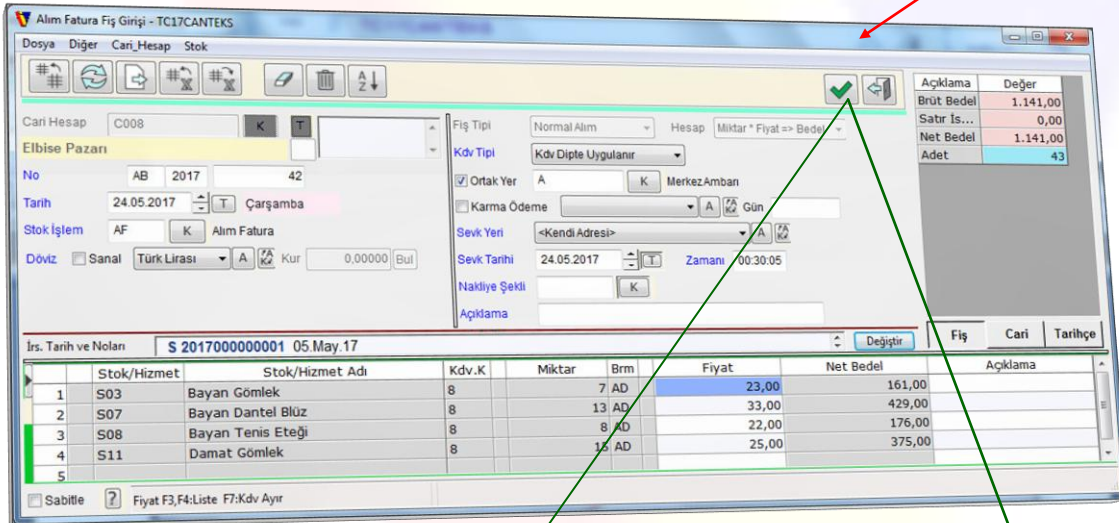

Fatura Fiş Girişi ekranında gerekli kontrol ve düzenlemeler yapıldıktan sonra butonu ile işlem onaylanır.

Fatura Dip ekranında butonu ile kayıt edilerek dönüşüm işlemi tamamlanır.

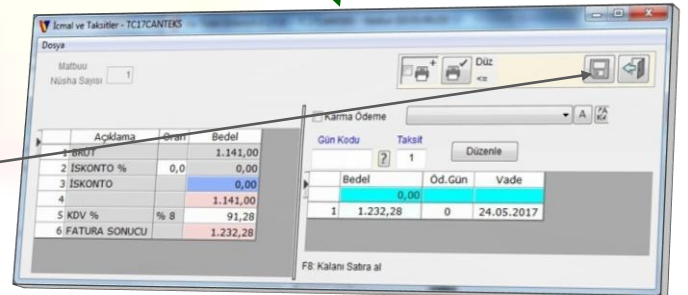

Fatura fiş kaydı tamamlandıktan sonra *irsaliye->fatura dönüşüm* ekranına geri dönülür. Varsa diğer irsaliyeler için dönüşüm işlemleri tekrarlanır.

Ticari İrsaliye Dönüşümleri

Satış İrsaliye Fiş Listesi Ekranında Fatura Dönüşümü

Satış irsaliye dönüşümü *Satış İrsaliye Listesi sol görev* bölümündeki *İrs->Fat Dönüşümü* seçimi ile de gerçekleştirilebilir. Bu durumda seçili irsaliye için dönüşüm başlatıldığında;

Fiş	Tarih	Seri	Yıl	No	İşlem	Fat.Tarih	Fat.No	Müşteri	Müşteri Ünvanı	Yöre	Fiş Bedeli	Tah. Şel
1	28.04.2017	Cum	0	2	TF	23.05.2017	8	C003	Istanbul Giyim		252,72	<Açık Hesa
2	29.04.2017	Cmt	0	3	TF			C002	Antep Tekstil pazar		738,72	<Açık Hesa
3	01.05.2017	Pzt	0	4	TF	23.05.2017	8	C003	Istanbul Giyim		882,36	<Açık Hesa
4	01.05.2017	Pzt	0	5	TF			C008	Elbise Pazarı		1.364,04	<Açık Hesa
5	09.05.2017	Sal	0	6	TF			C005	Adam Elbise Sanayi		1.138,32	<Açık Hesa
6	11.05.2017	Per	0	7	TF	23.05.2017	14	C002	Antep Tekstil pazar		1.096,20	<Açık Hesa
											Brüt	1.263,00
											İskonto	0,00
											Ciro	1.263,00
											Sonuç	1.364,04
											TAH8-%...	1.263,00
											TAH8-%...	101,04
											TAH18-...	
											TAH18-...	
											TAH1-%...	
											TAH1-%...	

Toplu Dönüşüm Ek Bilgileri ekranında işlem başlat ile devam edilirse seçili irsaliye *Fatura Fiş Girişi* ekranına getirilir.

Toplu Dönüşüm Ek Bilgileri

Hedef Fiş Tipi: Satış Fatura

Son No: 1 - 15

Matbuu Form: Satış Fatura Genel

Fat.Tarih: 24.05.2017

Çarşamba

Uyarı - TC17CANTEKS

Bu fişi kaydetmeden sonraki fişe geçilmek istendi. Emin misiniz?

Evet Hayır

Tıpkı *Toplu Ekran Dönüşüm* adımı olduğu gibi mevcut dönüşüm işlemi bir sonraki irsaliyeye geç diyerek atlanırsa ekrana gelen uyarı mesajına **Evet** onayı ile *İrsaliye Fiş* listesine geri dönülür.

Satış Fatura Fiş Girişi - TC17CANTEKS

No: 16

Tarih: 24.05.2017

Cari Hesap: C008

Elbise Pazarı

Stok İşlem: TF

Döviz: Sanal

Künye var mı?:

Borsa Tescil Yapıldı mı?:

Fiş Tipi: Normal Satış

Hesap: Miktar * Fiyat => Bedel

Kdv Tipi: Kdv Dıpte Uygulanır

Ortak Yer: A

Karma Tahsil: A

Sevk Yeri: <Kendi Adresi>

Sevk Tarihi: 24.05.2017

Nakliye Şekli: K

Ref. No/Tarih: 0

Açıklama	Değer
Brüt Bedel	1.263,00
Satır Is...	0,00
Net Bedel	1.263,00
Adet	39

İrs. Tarih ve Nolan	5	01.May.17			Değiştir						
Stok/Hizmet	Stok/Hizmet Adı	Kdv.K	Ötv	Sto	Miktar	Brm	2. Miktar	Br2	Fiyat	Net Bedel	Açıklama
1	S07	Bayan Dantel Blüz	8		5	AD			38,00	190,00	
2	S08	Bayan Tenis Eteği	8		3	AD			44,00	132,00	
3	S09	Bayan Kareli Etek	8		8	AD			26,00	208,00	
4	S10	Uzun Kol Süper Slim F...	8		6	AD			27,00	162,00	
5	S11	Damat Gömlek	8		5	AD			35,00	175,00	
6	S12	Yakzece Düğmeli Keten	8		12	AD			33,00	396,00	

Ticari İrsaliye Dönüşümleri

Seçili irsaliye için İrs->Fat Dönüşümü başlatılır.

The screenshot shows the 'Satış İrsaliyeleri - TC17CANTEKS' window. The main table lists invoices with columns: Fiş, Tarih, Seri, Yıl, No, İşlem, Fat.Tarih, Fat.No, Müşteri, Müşteri Ünvani, Yöre, Fiş Bedeli, Tah. Şel. The summary table below shows: Brüt 1.054,00, İskonto 0,00, **Ciro 1.054,00**, Sonuç 1.138,32, TAH8-%... 1.054,00, TAH8-%... 84,32.

Stok/Hizmet	Stok/Hizmet Adı	Miktar	Br	Fiyat	Bedel	Ek Açıklama
1 S01	Erkek Gömlek	6 AD		25,00	150,00	
2 S02	Keten Etek	4 AD		18,00	72,00	
3 S03	Bayan Gömlek	8 AD		29,00	232,00	
4 S11	Damat Gömlek	5 AD		34,00	170,00	
5 S05	Pantolon	10 AD		43,00	430,00	

Toplu Dönüşüm Ek Bilgileri ekranında **başlat** ile devam edilerek seçili irsaliye **Fatura Fiş Girişi** ekranına aktarılır.

The 'Toplu Dönüşüm Ek Bilgileri' window shows 'Hedef Fiş Tipi' as 'Satış Fatura'. Other fields include 'Son No' (1 to 15), 'Matbuu Form' (Satış Fatura Genel), and 'Fat.Tarih' (24.05.2017).

The 'İzmel ve Taktiler - TC17CANTEKS' window shows a summary table with columns: Açıklama, Oran, Bedel. The table includes rows for BRUT (1.054,00), İSKONTO % (0,00), İSKONTO (0,00), FATURA SONUCU (1.054,00), KDV % (% 8), and FATURA SONUCU (1.138,32).

Açıklama	Oran	Bedel
1 BRUT		1.054,00
2 İSKONTO %	0,0	0,00
3 İSKONTO		0,00
4 FATURA SONUCU		1.054,00
5 KDV %	% 8	84,32
6 FATURA SONUCU		1.138,32

Fatura Fiş Girişi ekranında dönüşüm işlemine onay ile devam edilerek kaydet butonu ile **Fatura Dip Bilgi** ekranında işlem tamamlanır.

The 'Satış Fatura Fiş Girişi - TC17CANTEKS' window shows a detailed form for creating a sales invoice. It includes fields for 'No' (1 to 16), 'Tarih' (24.05.2017), 'Cari Hesap' (C005), 'KONYA', 'Adam Elbise Sanayi', 'Stok İşlem' (TF), 'Döviz' (Sanal), 'Türk Lirası', 'Kur' (0,00000), 'Borsa Tescil Yapıldı mı?', 'Sevki Yeri' (<Kendi Adresi>), 'Sevki Tarihi' (24.05.2017), 'Zamanı' (01:20:28), 'Nakliye Şekli' (K), and 'Ref. No/Tarih' (0). The summary table at the bottom shows: Brüt Bedel 1.054,00, Satır Is... 0,00, Net Bedel 1.054,00, Adet 33.

Stok/Hizmet	Stok/Hizmet Adı	Kdv.K	Ötv	Sto	Miktar	Brm	2. Miktar	Br2	Fiyat	Net Bedel	Açıklama
1 S01	Erkek Gömlek	8			6 AD				25,00	150,00	
2 S02	Keten Etek	8			4 AD				18,00	72,00	
3 S03	Bayan Gömlek	8			8 AD				29,00	232,00	
4 S11	Damat Gömlek	8			5 AD				34,00	170,00	
5 S05	Pantolon	8			10 AD				43,00	430,00	

Ticari İrsaliye Dönüşümleri

RAPORLAR VE DEĞERLENDİRME

İrsaliye Dönüşüm Raporları

Dönüşüm raporları *Finansal/(Alım/Satış)/Raporlar/İrsaliye&Fatura Raporları* adımı altında (*Alım/Satış*)İrsaliye Dönüşüm Raporu ve (*Alım/Satış*)İrs->Fat Hareket Raporu adımı hazırlanmış rapor veya ihtiyaca özel yeni rapor tanımlanarak filtre ekranındaki seçim ve kısıtlar göre alınabilir.

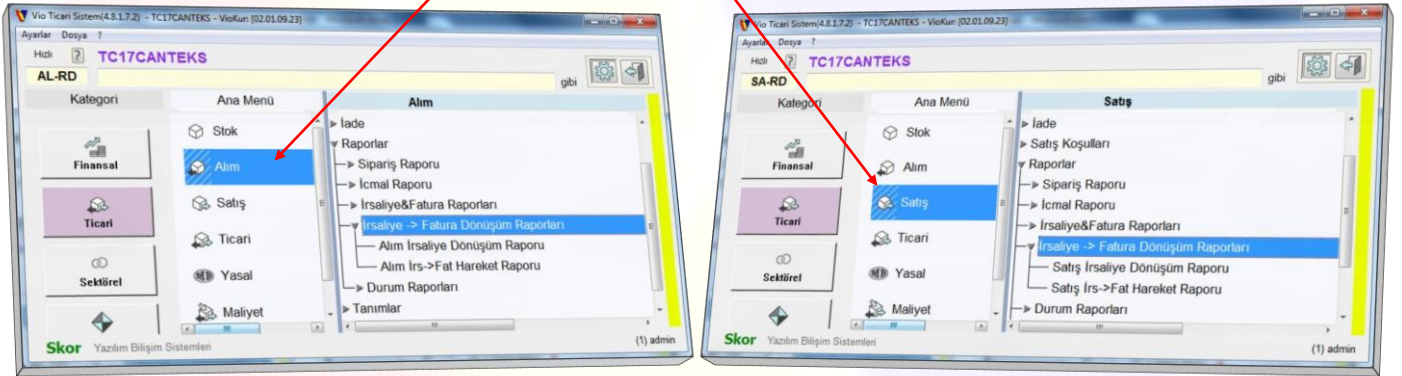

Satış İrsaliye Dönüşüm Raporu

Satış irsaliye->fatura dönüşüm raporunda *fatura dönüşümü yapılmamış* irsaliyeler (*Belge No: 3, 5, 16 gibi*), *tek faturada birleşen* irsaliyeler (*Belge No: 2, 4, ve 13 olan irsaliyeler 8 nolu fatura ve Belge No: 10 ve 11 olan irsaliyeler 15 nolu fatura gibi*) ve *her bir irsaliye için ayrı fatura* olan (*Belge No: 6, 7, 9, 12, 14 ve 15 nolu irsaliyeler için 16, 14, 5, 4, 6 ve 7 nolu faturalar gibi*) işlemler görülür.

Sayfa 1 24.May.2017 02:23:47 İrsaliye-Fatura Dönüşüm Raporu

Normal/İade: Normal

Belge No	Tarih	Fatura Tarihi	Fatura No	Müşteri Kodu	1. Ünvan	İl Adı
2	28.04.2017	23.05.2017	8	C003	İstanbul Giyim	İSTANBUL
3	29.04.2017			C002	Antep Tekstil pazarı	GAZİANTEP
4	01.05.2017	23.05.2017	8	C003	İstanbul Giyim	İSTANBUL
5	01.05.2017			C008	Elbise Pazarı	
6	09.05.2017	24.05.2017	16	C005	Adam Elbise Sanayi	KONYA
7	11.05.2017	23.05.2017	14	C002	Antep Tekstil pazarı	GAZİANTEP
9	11.05.2017	18.05.2017	5	C006	Ceylan Triko	
10	12.05.2017	23.05.2017	15	C006	Ceylan Triko	
11	13.05.2017	23.05.2017	15	C006	Ceylan Triko	
12	16.05.2017	16.05.2017	4	C003	İstanbul Giyim	İSTANBUL
13	16.05.2017	23.05.2017	8	C003	İstanbul Giyim	İSTANBUL
14	18.05.2017	19.05.2017	6	C007	Algen Giyim	
15	18.05.2017	22.05.2017	7	C007	Algen Giyim	
16	19.05.2017			C007	Algen Giyim	

Ticari İrsaliye Dönüşümleri

Satış İrsaliye Fatura Dönüşüm Hareket Raporu

Satış irsaliye fatura dönüşüm hareket raporu için cari kodu verilerek alınan örnek raporda;

C003 kodlu *İstanbul Giyim* için 2 adet fatura görülmektedir.

4 nolu fatura 1 irsaliye ve 1 tane hareketi vardır.

8 nolu fatura ise 2, 13 ve 4 nolu irsaliyelerin birleşimi ile dönüştürülmüş fazlaca hareketi olan fatura örneğidir.

Sayfa 1		24.May.2017		02:25:27		Fatura -> İrsaliye Detayları	
Normal/İade: Normal							
Cari Hesap: C003							
C003		İstanbul Giyim					
Fatura		16.05.2017		4			
Stok Kod	Stok Adı	İrs.Tarih	Sr	İrs.No	Miktar	Brm	
S01	Erkek Gömlek	16.05.2017		12	20	AD	
					20	AD	
Fatura		23.05.2017		8			
Stok Kod	Stok Adı	İrs.Tarih	Sr	İrs.No	Miktar	Brm	
S01	Erkek Gömlek	28.04.2017		2	5	AD	
S01	Erkek Gömlek	16.05.2017		13	30	AD	
S02	Keten Etek	28.04.2017		2	3	AD	
S03	Bayan Gömlek	01.05.2017		4	2	AD	
S05	Pantolon	01.05.2017		4	2	AD	
S12	Yakası Düğmeli Keten gömlek	01.05.2017		4	4	AD	
S13	Gömlek Çift cepli kısa kollu	01.05.2017		4	8	AD	
S14	Hırka Genç Kız Düğmeli	01.05.2017		4	4	AD	
S15	SweatShirt Genç Kız	01.05.2017		4	7	AD	
S16	SweatShirt Erkek	01.05.2017		4	7	AD	
					72	AD	
					92	AD	
					92	AD	

Alım İrsaliye Fatura Dönüşüm ve Hareket Raporu

İrsaliye->Fatura dönüşüm raporunda faturaya dönüştürülmüş 1 nolu irsaliye ve beklemede olan 141 nolu irsaliye görülmektedir.

Sayfa 1		24.May.2017		02:21:40		İrsaliye-Fatura Dönüşüm Raporu	
Normal/İade: Normal							
Belge No	Tarih	Fatura Tarihi	Fatura No	Müşteri Kodu	1. Ünvan	İl Adı	
1	05.05.2017	24.05.2017	42	C008	Elbise Pazarı		
141	11.05.2017			C008	Elbise Pazarı		

İrsaliye->Fatura hareket raporunda faturaya dönüştürülen irsaliyenin (1 nolu) detayı görülür.

Sayfa 1		24.May.2017		02:22:38		Fatura -> İrsaliye Detayları	
Normal/İade: Normal							
C008		Elbise Pazarı					
Fatura		24.05.2017		AB		42	
Stok Kod	Stok Adı	İrs.Tarih	Sr	İrs.No	Miktar	Brm	
S03	Bayan Gömlek	05.05.2017	S	1	7	AD	
S07	Bayan Dantel Blüz	05.05.2017	S	1	13	AD	
S08	Bayan Tenis Eteği	05.05.2017	S	1	8	AD	
S11	Damat Gömlek	05.05.2017	S	1	15	AD	
					43	AD	
					43	AD	
					43	AD	