

Ticari Sipariş Dönüşümleri

İÇERİK

- GENEL BİLGİ
- SİPARİŞ -> İRSALİYE DÖNÜŞÜMÜ
 - Seçerek Dönüşüm
 - Toplu ve Ekran Dönüşüm
 - Toplu Doğrudan Dönüşüm
 - Alım Sipariş Dönüşümleri
- EK İŞLEMLER
 - Dönüşüm Sonrası Siparişler
 - Dönüşüm Sonrası İrsaliyeler
 - Alım Sipariş Seçerek İrsaliye Dönüşümü
 - Alım Sipariş Seçerek Fatura Dönüşümü
 - Parçalı (Sipariş - İrsaliye - Fatura) Dönüşümü
- RAPORLAR VE DEĞERLENDİRME
 - Sipariş Dönüşüm Raporları
 - Alım Sipariş Dönüşüm Raporu (İrsaliye ve Fatura)
 - Sipariş - İrsaliye - Fatura Dönüşüm Raporu (Bekleyen ve Dönüştürülen)
 - Parçalı (Sipariş - İrsaliye - Fatura) Dönüşüm Raporu

Ticari Sipariş Dönüşümleri

GENEL BİLGİ

Kullanıcı dostu Vio'nun işlem kolaylıklarından biri de Siparişlerin İrsaliye ve Faturaya otomatik olarak dönüştürülmesidir. Dönüşüm şekli *Sipariş->İrsaliye/Fatura* veya *İrsaliye->Fatura* için anlamlıdır.

Dönüşüm işlemi;

- Seçerek Dönüşüm
- Toplu ve Ekran Dönüşüm
- Toplu Doğrudan Dönüşüm

olarak 3 farklı şekilde yapılabilir.

Dönüşüm seçenekleri, *Finansal/Satış/Satış Genel Parametreleri* adımı açılan *Satış Genel Parametreleri Tanımı* ekranında *Sip->İ/F* sekmesinin ilgili seçimler işaretlenerek kullanıma açılır.

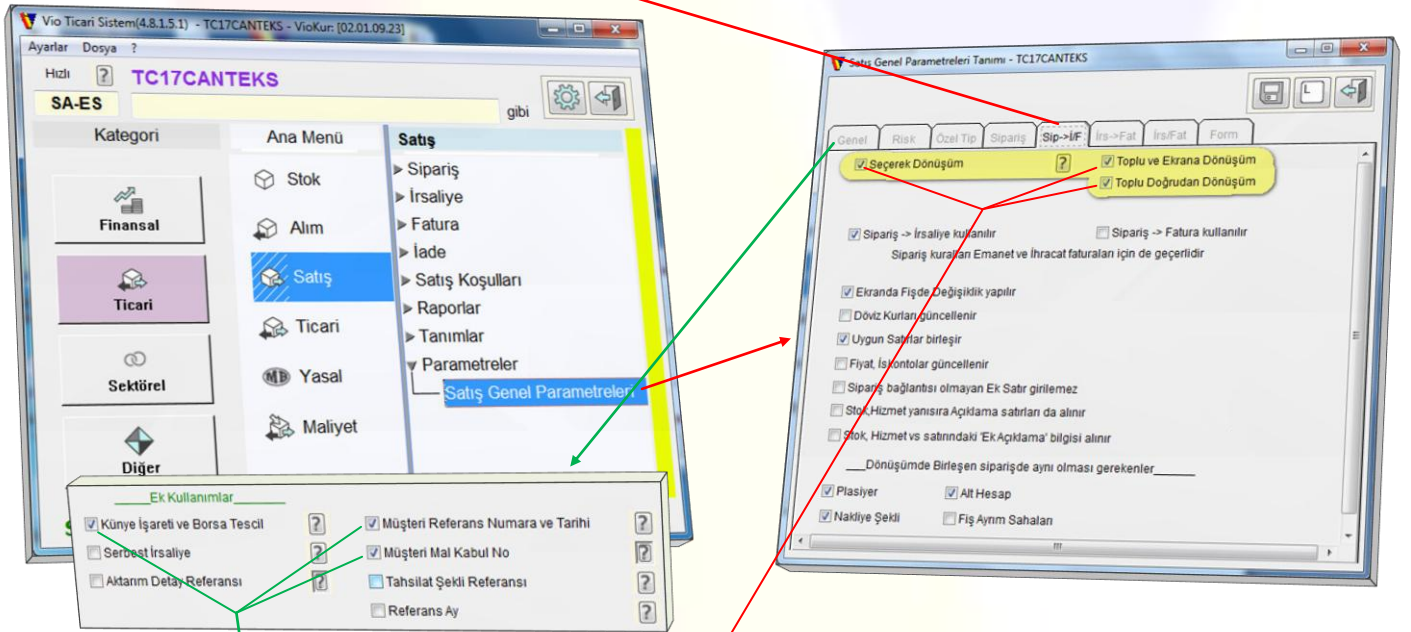

Sip->İ/F sekmesinde Dönüşüm seçenekleri seçildiğinde *Ticari/Satış/Sipariş* adımı altında;

Sip->İrsaliye Dönüşümü (seçerek)

Sip->İrsaliye Dönüşümü (Toplu Ekran)

Sip->İrsaliye Dönüşümü (Toplu Doğrudan)

adımları açılır.

Genel sekmesinde, *Künye İşareti ve Borsa Tescil*, *Referans Numara ve Tarih*, *Müşteri Mal Kabul No* seçilirse **Siparişte** sadece *Referans No ve Tarihi*, **İrsaliyede** ise *Referans No ve Tarih*, *Mal Kabul no*, *Künye İşareti ve Borsa Tescil* bilgisi gözükür.

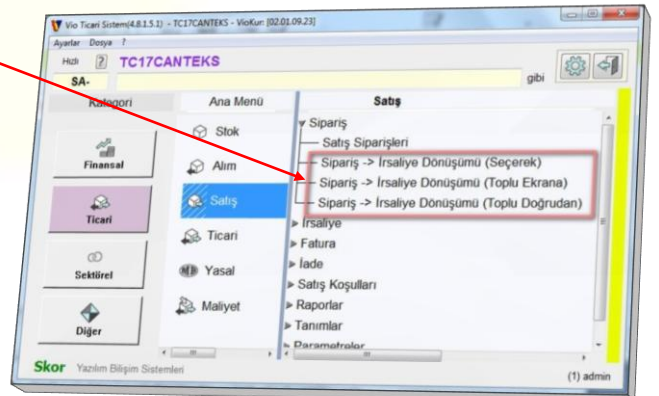

Ticari Sipariş Dönüşümleri

SİPARİŞ -> İRSALİYE DÖNÜŞÜMÜ

Sipariş adımı altında açılan adımlardan da anlaşılacağı üzere faturaya dönüşüm işlemi 3 farklı şekilde yapılmaktadır.

Seçerek Dönüşüm: Bekleyen fişi olan müşteri seçilir, bekleyen fişler getirilir, istenenler dönüştürülür. (*Alım Siparişleri için de Seçerek Dönüşüm yapılır.*)

Toplu ve Ekran Dönüşüm: Toplu seçim aralığı verilir. Bekleyenler belirlenir. İlk bekleyen, ekranda Fiş girişine getirilir. Kaydet ve Yazdır işlemi yapılır. Kaydedilince 2. Bekleyen ekrana getirilir ... şeklinde her bekleyen için aynı işlemler tekrarlanır.

Toplu Doğrudan Dönüşüm: Toplu Seçim aralığı verilir. Uygun kayıtlar tümüyle yeni fişe (irsaliye ise faturaya vs) dönüştürülür ve toplu olarak yazımı yapılır.

Seçerek Dönüşüm

Seçerek dönüşümde, **Bekleyen Siparişleri Bul** butonu ile bekleyen siparişi olan Cari Listesi açılarak buradan işlem yapılacak Cari Hesap seçilip dönüşüm ekranına alınır veya Satıcı hanesinde belirtilen Cari hesaba ait bekleyen siparişler **Bekleyen Siparişleri Bul** butonu ile dönüşüm ekranına alınır.

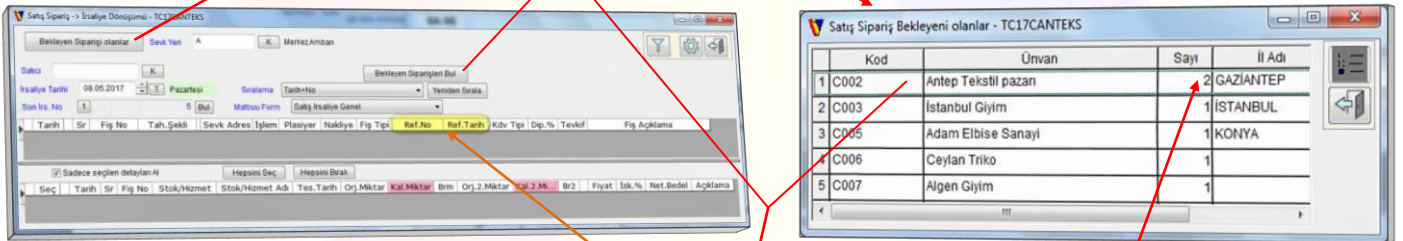

Ulusal çalışan büyük marketler için **Ref. No ve Tarih** önemlidir. Cari listede 2 adet Antep Tekstil pazarı carisine ait, 1'er adet ise diğer carilere ait sipariş sayıları görülmektedir.

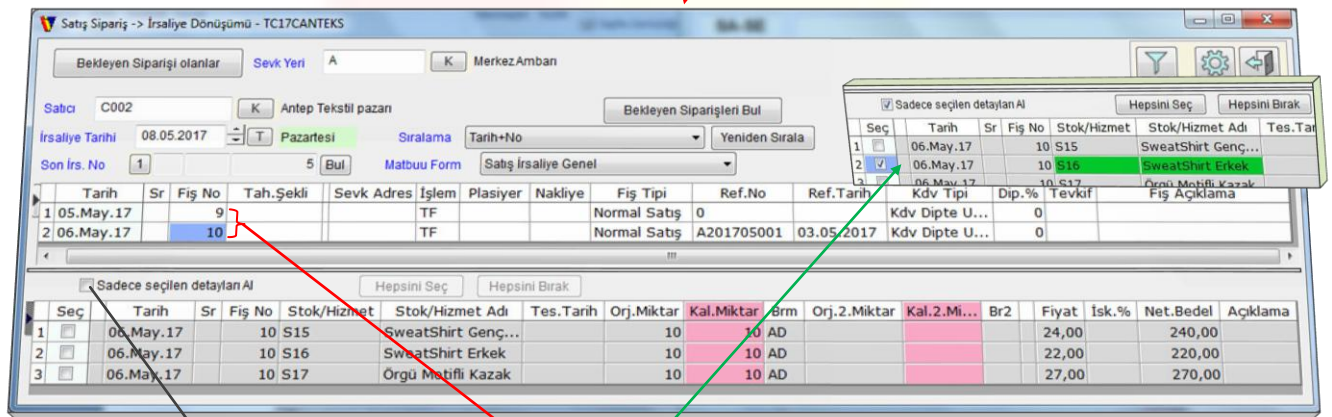

Mevcut cariye ait kaç adet sipariş fişi varsa hepsi **İrsaliye Dönüşüm** ekranında görünür. **Seçili sipariş** başlat anayı ile dönüştürülür. Siparişin tamamı sevk edilmeyecek ve detay ürünlerden belli bir kısmı sevk edilecekse **Sadece Seçilen Detayları Al** seçimi ile istenen detay satırlar dönüştürülür.

Ticari Sipariş Dönüşümleri

Başlat butonu ile dönüşüm işlemi başlatılır ve siparişler **İrsaliye Fiş Girişi** ekranına aktarılır. Burada gerekli kontrol ve düzenlemeler yapılır. onay ile işleme devam edilip, dip bilgi ekranında kaydedilerek dönüşüm işlemi tamamlanır.

(Ulusal marketler için gerekli alanlar)

İşlem bitimi ile dönüşüm ekranına dönülür. Başka sipariş dönüşümü için işlem tekrarlanır.

Toplu ve Ekran Dönüşüm

Ticari Sipariş Dönüşümleri

Toplu ekrana dönüşüm adımında birçok filtre seçimleri ile istenen siparişleri kısıtlamalarla ekrana getirecek seçim ekranında gerekli tercihler yapılarak işlem başlatılır.

Filtre seçimlerinde sipariş son tarihi vermeden boş geçilecek olursa '*Sipariş son tarih girilmelidir*' uyarısı alınır. Burada dönüşüm yapılacak siparişlerin hangi tarih aralığında olduğu veya dönüşümü yapılacak *son sipariş tarihi* belirtilmelidir.

Aynı şekilde irsaliye tarihi de son sipariş tarihinden sonra olmalıdır. Son sipariş tarihi irsaliye tarihinden önce ise yine '*Sipariş Son tarihi İrsaliye tarihinden(29.04.2017) sonra olamaz*' uyarısı alınır.

Gerekli seçimler yapıldıktan sonra işlem başlatıldığında *İrsaliye Fiş Girişi* ekranı açılarak ilk sipariş bu ekrana getirilir. Dönüşümü yapılacaksa onay butonu ile onaylanıp kaydedilir.

The screenshot shows the 'Satış İrsaliye Fiş Girişi' window with a list of items and a summary table. A green arrow points to a button in the top right corner of the main window. A red arrow points to a dialog box that appears when the button is clicked.

Sipariş	Stok/Hizmet	Stok/Hizmet Adı	Kdv.K	Otv	Sto	Miktar	Brm	2. Miktar	Br2	Fiyat	Net Bedel	Açıklama
1	S07	Bayan Dantel Bluz	8			5	AD			15,00	75,00	
2	S08	Bayan Tenis Eteği	8			5	AD			22,00	110,00	
3	S09	Bayan Kareli Etek	8			5	AD			20,00	100,00	
4	S15	SweatShirt Genç Kız	8			10	AD			24,00	240,00	
5	S16	SweatShirt Erkek	8			10	AD			22,00	220,00	

Açıklama	Oran	Bedel
1 BRUT		1.015,00
2 İSKONTO %	0,0	0,00
3 İSKONTO		0,00
4 FATURA SONUCU		1.015,00
5 KDV %	% 8	81,20
6 FATURA SONUCU		1.096,20

Ekrandaki *sipariş dönüştürülmek istenmiyorsa* butonu ile bir sonraki siparişe geçilir.

Bu durumda '*Bu fişi kaydetmeden sonraki fişe geçilmek istendi. Emin misiniz?*' uyarısına verilecek onayı ile bir sonraki fişe geçilir. Onayı verilirse irsaliye ekranına geri dönülür.

Bu şekilde belirlenen filtre kriterlerine göre *İrsaliye Fiş Girişi* ekranına gelen *siparişlerin irsaliye dönüşümü* gerçekleştirilir.

Ticari Sipariş Dönüşümleri

Toplu Doğrudan Dönüşüm

Tolu doğrudan dönüşüm adımı ile açılan **İrsaliye Dönüşümü (Toplu Doğrudan)** ekranında birçok filtre seçimleri ile belirtilen kıstaslara göre siparişlerin dönüşüm işlemi başlatılır.

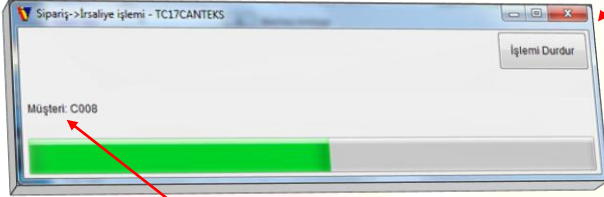

Dönüşüm işleminin başlatılması ile ekranda hangi **Cari Hesap** için işlem yapıldığı ve ilerle durumunu gösteren bir bilgi penceresi görünür. İşlem bitiminde filtre seçim ekranına geri döner.

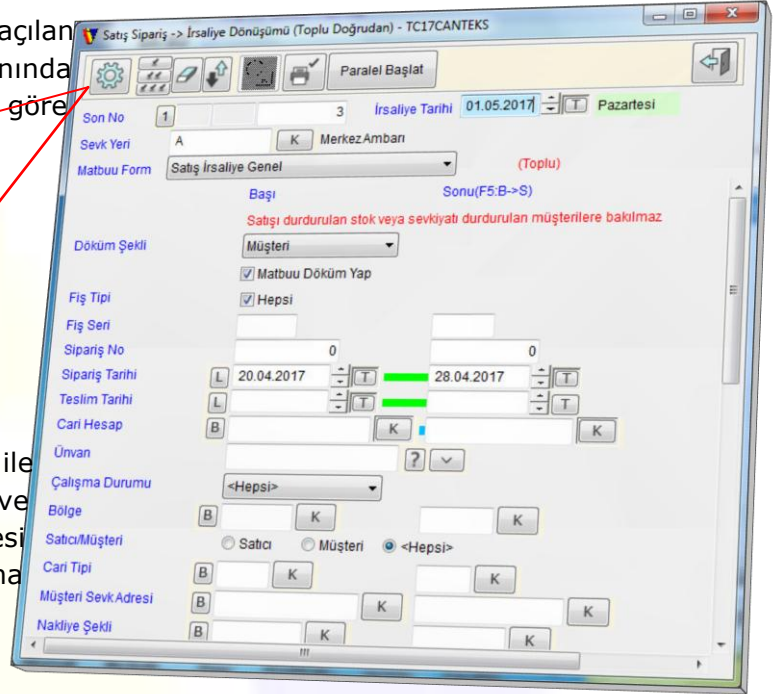

Alım Sipariş Dönüşümleri

Alım siparişleri dönüşüm işlemi Ticari/Alım/Sipariş adımı altında;

Seçerek sipariş irsaliye dönüşümü,

Seçerek sipariş fatura dönüşümü

adımlarından yapılır.

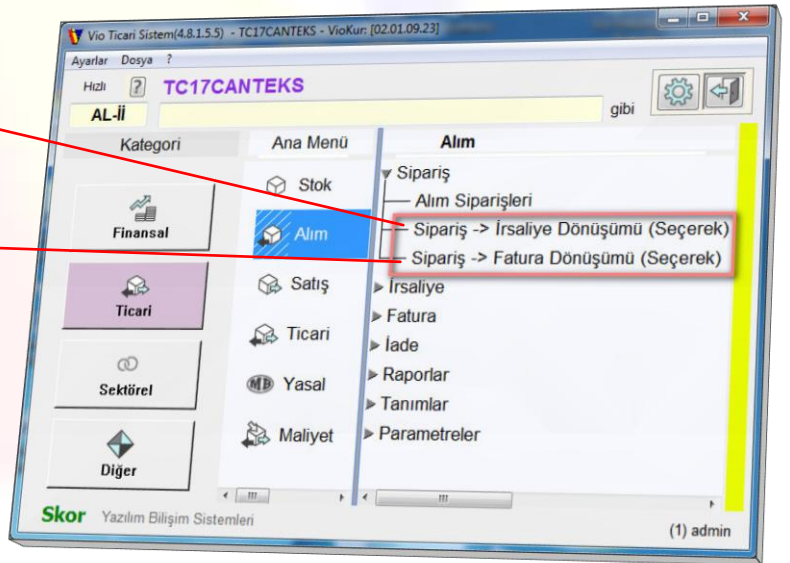

EK İŞLEMLER

Dönüşüm Sonrası Siparişler

İrsaliyeye dönüştürülmüş olan siparişler Sipariş Listesinde Kapandı (*) olarak işaretlenir ve işlem yapılmasına müsaade edilmez sadece izlemeye izin verilir.

Fiş	Tarih	Seri	Yıl	No	Devre Dışı	Kontrol	Kapandı	İşlem	Müşteri	Müşteri Unvanı	Yöre	Fiş Bedeli	Tah. Şekli	Fiş T
1	25.04.2017	Sal		0	1		*	TF	C003	İstanbul Giyim		406,08	<Açık Hesap>	
2	27.04.2017	Per		0	2		*	TF	C002	Antep Tekstil...		738,72	<Açık Hesap>	
3	28.04.2017	Cum		0	3		*	TF	C008	Elbise Pazar		1.364,04	<Açık Hesap>	
4	28.04.2017	Cum		0	4		*	TF	C003	İstanbul Giyim		729,00	<Açık Hesap>	
5	05.05.2017	Cum		0	9		*	TF	C002	Antep Tekstil...		307,80	<Açık Hesap>	
6	06.05.2017	Cmt		0	5		*	TF	C007	Algen Giyim		3.383,64	<Açık Hesap>	
7	06.05.2017	Cmt		0	6		*	TF	C005	Adam Elbise ...		1.138,32	<Açık Hesap>	
8	06.05.2017	Cmt		0	10		*	TF	C002	Antep Tekstil...		788,40	<Açık Hesap>	
9	07.05.2017	Paz		0	7			TF	C003	İstanbul Giyim		1.652,40	<Açık Hesap>	
10	07.05.2017	Paz		0	8			TF	C006	Ceylan Triko		2.715,12	<Açık Hesap>	

Seçerek dönüştürülen sipariş fişi (1),

Toplu ekrana getirilip dönüştürülen sipariş fişi (2),

Toplu doğrudan dönüştürülen sipariş fişleri (3 ve 4) ve diğerleri.

Dönüşüm Sonrası İrsaliyeler

Siparişten dönüşümü yapılan bütün fişler *irsaliye fiş listesi* ekranına gelir.

Fiş	Tarih	Seri	Yıl	No	İşlem	Fat.Tarih	Fat.No	Müşteri	Müşteri Unvanı	Yöre	Fiş Bedeli	Tah. Şekli
1	28.04.2017	Cum		0	2	TF		C003	İstanbul Giyim		252,72	<Açık Hesap>
2	29.04.2017	Cmt		0	3	TF		C002	Antep Tekstil ...		738,72	<Açık Hesap>
3	01.05.2017	Pzt		0	4	TF		C003	İstanbul Giyim		882,36	<Açık Hesap>
4	01.05.2017	Pzt		0	5	TF		C008	Elbise Pazar		1.364,04	<Açık Hesap>
5	09.05.2017	Sal		0	6	TF		C005	Adam Elbise S...		1.138,32	<Açık Hesap>
6	11.05.2017	Per		0	7	TF		C002	Antep Tekstil ...		1.096,20	<Açık Hesap>

Ticari Sipariş Dönüşümleri

Alım Sipariş Seçerek İrsaliye Dönüşümü

Seçerek alım sipariş irsaliye dönüşümde, Satış siparişteki gibi **Bekleyen Siparişi olanlar** butonu ile bekleyen siparişi olan **Cari Hesap Listesi** açılarak buradan işlem yapılacak **Cari Hesap** seçilip dönüşüm ekranına alınır veya Satıcı hanesinde belirtilen **Cari hesaba** ait **Bekleyen Siparişleri Bul** butonu ile dönüşüm ekranına alınır.

Alım Sipariş Bekleyeni olanlar - TC17CANTEKS

Kod	Ünvan	Sayı	İl Adı
1 C006	Ceylan Triko	1	
2 C008	Elbise Pazarı	1	

Alım Sipariş -> İrsaliye Dönüşümü - TC17CANTEKS

Bekleyen Siparişi olanlar Sevk Yeri A K MerkezAmban

Satıcı C008 K Elbise Pazarı Bekleyen Siparişleri Bul

İrsaliye Tarihi 11.05.2017 Perşembe Sıralama Tarih+No Yeniden Sırala

İrsaliye No A 2017 141

Tarih	Sr	Fiş No	Tah.Şekli	Öd....	Sevk Adres	İşlem	Plasiyer	Nakliye	Fiş Tipi	Kdv Tipi	Dip.%	Tevkif	Fiş Açıklama
1 06.May.17		2				AF			Normal Alım	Kdv Dipte Uy...		0	

Sadece seçilen detayları Al Hepsini Seç Hepsini Brak

Seç	Tarih	Sr	Fiş No	Stok/Hizmet	Stok/Hizmet Adı	Tes.Tarih	Orj.Miktar	Kal.Miktar	Brm	Orj.2....	Kal.2....	Br2	Fiyat	İsk.%	Net.Bedel	Açıklama
<input type="checkbox"/>	06.May.17		2	S08	Bayan Tenis Eteği		2	2	AD				33,00		66,00	
<input type="checkbox"/>	06.May.17		2	S03	Bayan Gömlek		3	3	AD				29,00		87,00	
<input type="checkbox"/>	06.May.17		2	S07	Bayan Dantel Blüz		4	4	AD				22,00		88,00	
<input type="checkbox"/>	06.May.17		2	S20	Baskılı Body		5	5	AD				18,00		90,00	
<input type="checkbox"/>	06.May.17		2	S09	Bayan Kareli Etek		7	7	AD				21,00		147,00	

Dönüşümü işlemi detaydan bir takım satırlar için yapılacaksa Sadece Seçilen Detayları Al yapılacak tercihi işaretlenerek dönüştürülecek detay satırlar seçilir; değilse fiş tümünden dönüştürülecektir. **Başlat** butonu ile işlem başlatıldığında siparişler **Alım İrsaliye Fiş Girişi** ekranına aktarılır. Burada gerekli kontrol ve düzenlemeden sonra onay ile işleme devam edilip, dip bilgi ekranında kayıt işlemi tamamlanır.

Alım İrsaliye Fiş Girişi - TC17CANTEKS

Doğru Diğer Cari Hesap Stok

Cari Hesap C008 K Elbise Pazarı

Tarih 11.05.2017 Perşembe

Stok İşlem AF K Alım Fatura

Dövz Türk Lirası Kur 0,00000 Bul

Sevk Yeri Ortak Yer A K MerkezAmban

Sevk Tarihi 11.05.2017 Zaman 22:58:51

Nakliye Şekli K Açılışta

Sevkiyet Miktar * Fiyat => Bedel

Ortak Yer A K MerkezAmban

Sadece Teslim amaçlıdır

Karma Ödeme

Açıklama	Değer
Brüt Bedel	478,00
Satır Is...	0,00
Net Bedel	478,00
Adet	21

Sipariş 2.06.May.17 MikS 2.06.May.17

Stok/Hizmet	Stok/Hizmet Adı	Kdv.X	Otv	Sto	Miktar	Brm	2. Miktar	Br2	Fiyat	Net Bedel	Açıklama
S20	Baskılı Body	8			5	AD			18,00	90,00	
S07	Bayan Dantel Blüz	8			4	AD			22,00	88,00	
S03	Bayan Gömlek	8			3	AD			29,00	87,00	
S09	Bayan Kareli Etek	8			7	AD			21,00	147,00	
S08	Bayan Tenis Eteği	8			2	AD			33,00	66,00	

Sağlık Miktar F4: Seri No Girişi, F8: Son Stokdan Seçim

İrsaliye kaydı bitiminde dönüşüm ekranına geri dönlür. Dönüşümü yapılacak başka sipariş fişleri varsa dönüşüm adımları tekrarlanarak diğer siparişlerin dönüşümü de gerçekleştirilir.

Ticari Sipariş Dönüşümleri

Alım Sipariş Seçerek Fatura Dönüşümü

Seçerek Faturaya dönüşüm işlemi aynı irsaliyeye dönüşüm işlemi gibi **Bekleyen Siparişi olanları** veya **Bekleyen Siparişleri Bul** butonları yardımı ile dönüştürülecek siparişler ekrana alınır.

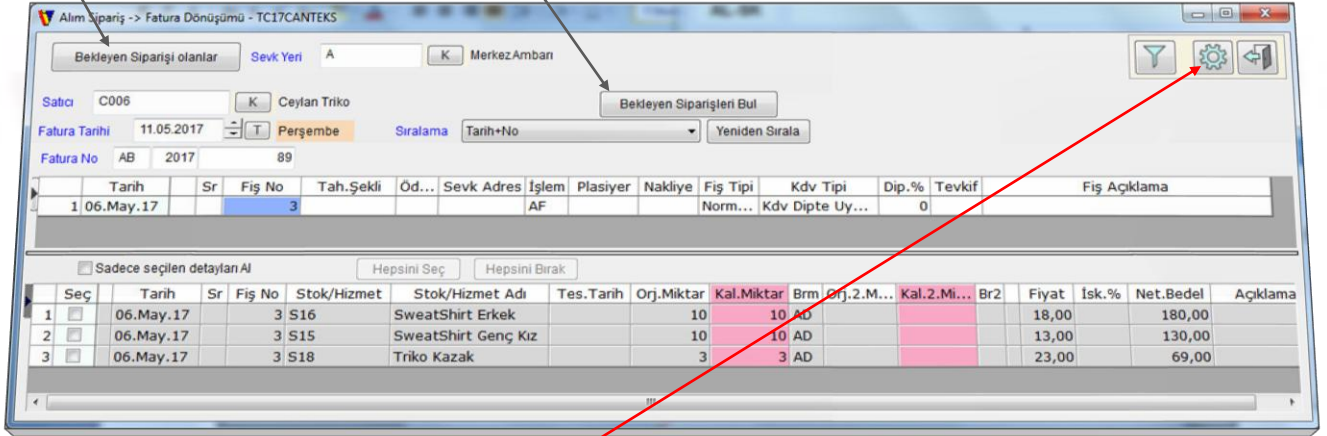

Dönüştürme işleminin başlatılması ile birlikte seçilmiş olan sipariş listesi **Fatura Fiş Girişi** ekranına aktarılır.

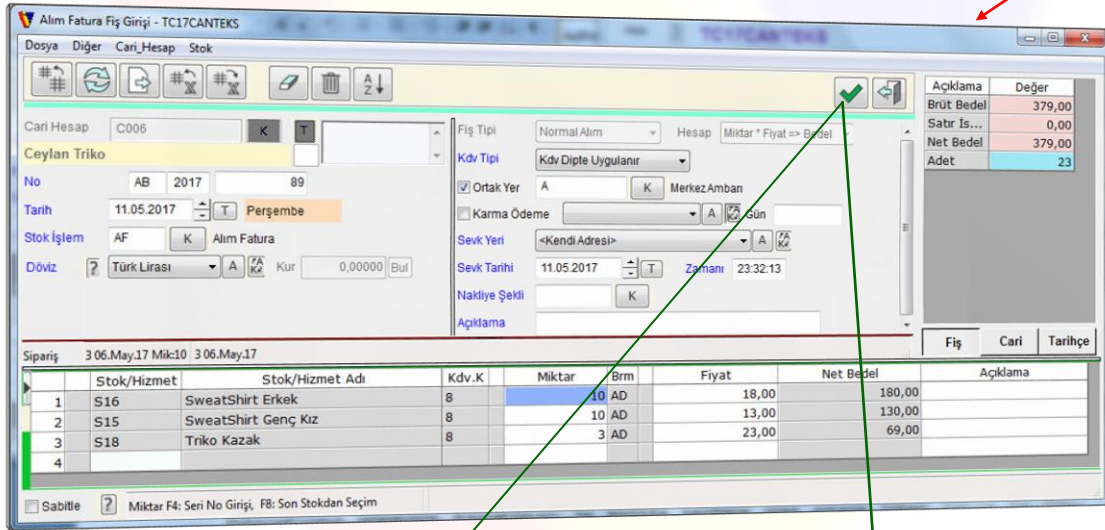

Fatura Fiş Girişi ekranında gerekli kontrol ve düzenlemeler yapıldıktan sonra butonu ile işlem onaylanıp **Fatura Dip** ekranında butonu ile kaydedilir.

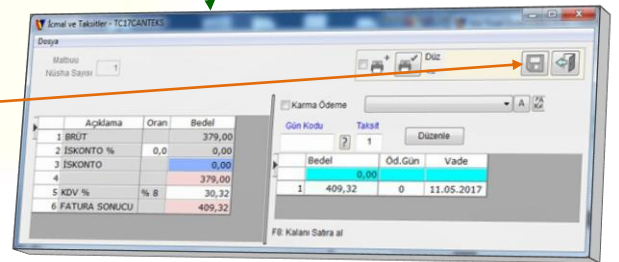

Böylece alım siparişi irsaliyeye dönüştürülmeden **direkt faturaya** dönüştürür.

Ticari Sipariş Dönüşümleri

Parçalı (Sipariş – İrsaliye – Fatura) Dönüşüm

Siparişler parçalı olarak irsaliye ve faturaya dönüştürülebilir. Verilen siparişin bir kısmı sevk edilmiştir veya birkaç seferde sevk edilmiş de olabilir. Bu sevk edilen irsaliyelerin faturası kesilmiş olabilir veya kesilmemiş olabilir.

Satış Siparişi -> İrsaliye Dönüşümü - TC17CANTEKS

Bekleyen Siparişli olanlar Sevk Yeri A K Merkez Amban

Satıcı C007 Algen Giyim

İrsaliye Tarihi 18.05.2017 Perşembe Sıralama Tarih+No Yeniden Sırala

Son İrs. No 1 13 Bul Matbuu Form Satış İrsaliye Genel

Tarih	Sr	Fiş No	Tah.Şekli	Dvz	Sanal	Sevk Adres	İşlem	Plasiyer	Nakliye	Fiş Tipi	Ref.No	Ref.Tarih	Kdv ...	Dip.%	Fiş Açıklama
06.May.17		5					TF			Normal Satış	A201700105	04.05.2017	Kdv ...	0	

Sadece seçilen detayları Al

Hepsini Seç Hepsini Bırak

Seç	Sr	Fiş No	Stok/Hizmet	Stok/Hizmet Adı	Tes....	Orj.Miktar	Kal.Miktar	3...	Orj.2.Miktar	Kal.2.Mi...	Br2	Fiyat	Isk.%	Net.Bedel	Açıklama
<input type="checkbox"/>	1	5	S25	Kapşonlu Kaban - Kız		58	58	AD				65,00		3.770,00	
<input type="checkbox"/>	2	5	S24	Deri Ceket		55	55	AD				130,00		7.150,00	
<input type="checkbox"/>	3	5	S23	Suni Deri Ceket		33	33	AD				85,00		2.805,00	
<input type="checkbox"/>	4	5	S22	Eşofman Takım		30	30	AD				34,00		1.020,00	
<input type="checkbox"/>	5	5	S21	Eşofman Altı		45	45	AD				18,00		810,00	
<input type="checkbox"/>	6	5	S20	Baskılı Body		53	53	AD				22,00		1.166,00	
<input type="checkbox"/>	7	5	S19	Kemerli Tunik		28	28	AD				28,00		784,00	
<input type="checkbox"/>	8	5	S18	Triko Kazak		20	20	AD				30,00		600,00	

Satış İrsaliye Fiş Girişi - TC17CANTEKS

Dosya Diğer Cari_Hesap Stok

No 1 14 D

Tarih 18.05.2017 Perşembe

Cari Hesap C007

Algen Giyim

Stok İşlem TF K Satış Fatura

Döviz Sanal Türk Lirası A K Kur 0,00000 Bul

Kurye var mı? Borsa Tescil Yapıldı mı?

Fiş Tipi Normal Satış Hesap Miktar * Fiyat => Bedel

Kdv Tipi Kdv Dipte Uygulanır

Ortak Yer A K Merkez Amban

Sadece Teslim amaçlıdır

Karma Tahsil

Sevk Yeri <Kendi Adresi>

Sevk Tarihi 19.05.2017 Zamanı 20:39:29

Nakliye Şekli K

Ref. No/Tarih A 201700105 04.05.2017

Mal Kabul No 0

Fiş	Cari	Tarihçe
Brüt Bedel		2.221,00
Satır İs...		0,00
Net Bedel		2.221,00
Adet		61

Sipariş 5 06.May.17 Mik:33 5 06.May.17

Stok/Hizmet	Stok/Hizmet Adı	Kdv.K	Ötv	Sto	Miktar	Brm	2. Miktar	Br2	Fiyat	Net Bedel	Açıklama
1 S23	Suni Deri Ceket	8			13	AD			85,00	1.105,00	
2 S22	Eşofman Takım	8			10	AD			34,00	340,00	
3 S21	Eşofman Altı	8			15	AD			18,00	270,00	
4 S20	Baskılı Body	8			23	AD			22,00	506,00	

Sabitle Miktar F4: Seri No Girişi, F8: Son Stokdan Seçim

Sipariş dönüşüm işlemi, irsaliye ekranında bazı ürünler iptal edilmiş ve kalan ürünlerden de belirli adetlerde sevkiyat yapılmıştır.

Bu şekilde mevcut sipariş birkaç parçaya sevk edilebilir.

İcmal ve Taksitler - TC17CANTEKS

Dosya Matbuu Nüsha Sayısı 1 Satış İrsaliye Genel

Karma Tahsilat

Açıklama	Oran	Bedel
1 BRÜT		2.221,00
2 İSKONTO %	0,0	0,00
3 İSKONTO		0,00
4		2.221,00
5 KDV %	% 8	177,68
6 FATURA SONUCU		2.398,68

Bedel	Od.Gün	Vade
1 2.398,68	0	18.05.2017

F8: Kalanı Satıra al

Ticari Sipariş Dönüşümleri

Seç	Sı	Fiş No	Stok/Hizmet	Stok/Hizmet Adı	Tes...	Orj.Miktar	Kal.Miktar	3...	Orj.2.Miktar	Kal.2.Mi...	Br2	Fiyat	Isk.%	Net.Bedel	Açıklama
1		5	S25	Kapsonlu Kaban - Kız		58	58 AD					65,00		3.770,00	
2		5	S24	Deri Ceket		55	55 AD					130,00		7.150,00	
3		5	S23	Suni Deri Ceket		33	20 AD					85,00		2.805,00	
4		5	S22	Eşofman Takım		30	20 AD					34,00		1.020,00	
5		5	S21	Eşofman Altı		45	30 AD					18,00		810,00	
6		5	S20	Baskılı Body		53	30 AD					22,00		1.166,00	
7		5	S19	Kemerli Tunik		28	28 AD					28,00		784,00	
8		5	S18	Triko Kazak		20	20 AD					30,00		600,00	

İlk sipariş irsaliye dönüşümünden sonra, sipariş fişinin dönüşüm ekranında kalan durumu.

Tarih	Sı	Fiş No	Tah.Şekli	Öd...	Dvz	Sanal	Sevk Adres	İşlem	Yer	Plasiyer	Nakliye	Fiş Tipi	Referan...	Ref. Tarih	Mal ...	Kır...	Kdv ...	Dip.%
18.05.17		14						TF	A			Norm...	A20170...	04.05.2017	0		Kdv ...	
18.05.17		15						TF	A			Norm...	A20170...	04.05.2017	0		Kdv ...	

Açıklama	Değer
Brüt Bedel	2.221,00
Satır Is...	0,00
Net Bedel	2.221,00
Adet	61

Stok/Hizmet	Stok/Hizmet Adı	Kdv.K	Otv	Sto	Miktar	Brm	2. Miktar	Br2	Fiyat	Net Bedel	Açıklama
1	S23				13	AD			85,00	1.105,00	
2	S22				10	AD			34,00	340,00	
3	S21				15	AD			18,00	270,00	
4	S20				23	AD			22,00	506,00	

Sipariş-İrsaliye dönüşümünden sonra Fatura dönüşümü de yapılır. Bu dönüşümler fişin tamamı veya bir kısmı olacak şekilde yapılmış olabilir.

Bu şekilde yapılan dönüşüm işlemleri detaylı bir şekilde Sipariş dönüşüm raporlarında görülür.

Açıklama	Oran	Bedel
1 BRUT		2.221,00
2 İSKONTO %	0,0	0,00
3 İSKONTO		0,00
4		2.221,00
5 KDV %	% 8	177,68
6 FATURA SONUÇU		2.398,68

Bedel	Öd.Gün	Vade
1	2.398,68	0
		19.05.2017

RAPORLAR VE DEĞERLENDİRME

Sipariş Dönüşüm Raporları

Dönüşüm raporları *Finansal/(Alım/Satış)/Raporlar/Sipariş Raporu/(Alım/Satış) Sipariş Hareket ve Dönüşüm Raporu* adımında hazır rapordan *Belge No kırılmalı ve Müşteri kırılmalı* olarak alınabilir veya *ihtiyaca göre yeni rapor tanımlanarak* alınabilir.

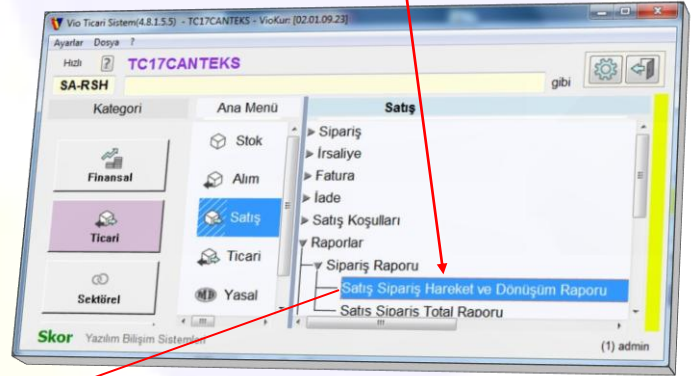
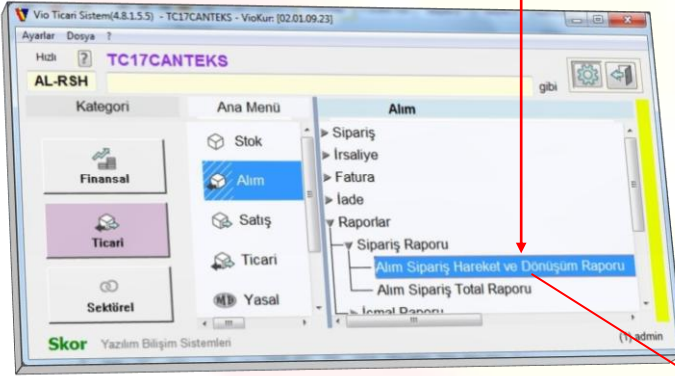

Sayfa 1 12.May.2017 00:07:20 **Dönüşüm Raporu (Müşteri)**

Müşteri C002 Antep Tekstil pazarı													
Tarih	Belge No	Stok Kodu	Stok Adı	Brm	Orijinal Miktar	Sevk Miktarı	Kalan Miktar	İrsaliye Tarihi	rsaliye No	İrsaliye Miktarı	Fatura Tarihi	Fatura No	Fatura Miktarı
27.04.2017	2	S02	Keten Etek	AD	6	6	0	29.04.2017	3	6			
27.04.2017	2	S03	Bayan Gömü	AD	3	3	0	29.04.2017	3	3			
27.04.2017	2	S05	Pantolon	AD	9	9	0	29.04.2017	3	9			
05.05.2017	9	S07	Bayan Dantı	AD	5	5	0	11.05.2017	7	5			
05.05.2017	9	S08	Bayan Teni	AD	5	5	0	11.05.2017	7	5			
05.05.2017	9	S09	Bayan Karel	AD	5	5	0	11.05.2017	7	5			
06.05.2017	10	S15	SweatShirt C	AD	10	10	0	11.05.2017	7	10			
06.05.2017	10	S16	SweatShirt E	AD	10	10	0	11.05.2017	7	10			
06.05.2017	10	S17	Örgü Motifli	AD	10	10	0	11.05.2017	7	10			
					AD	63	63	0					0

Müşteri C003 İstanbul Giyim													
Tarih	Belge No	Stok Kodu	Stok Adı	Brm	Orijinal Miktar	Sevk Miktarı	Kalan Miktar	İrsaliye Tarihi	rsaliye No	İrsaliye Miktarı	Fatura Tarihi	Fatura No	Fatura Miktarı
25.04.2017	1	S01	Erkek Gömü	AD	5	5	0	28.04.2017	2	5			
25.04.2017	1	S02	Keten Etek	AD	3	3	0	28.04.2017	2	3			
25.04.2017	1	S03	Bayan Gömü	AD	2	2	0	01.05.2017	4	2			
25.04.2017	1	S05	Pantolon	AD	2	2	0	01.05.2017	4	2			
28.04.2017	4	S12	Yakası Düğr	AD	4	4	0	01.05.2017	4	4			
28.04.2017	4	S13	Gömlek Çift	AD	8	8	0	01.05.2017	4	8			
28.04.2017	4	S14	Hirka Genç	AD	4	4	0	01.05.2017	4	4			
28.04.2017	4	S15	SweatShirt C	AD	7	7	0	01.05.2017	4	7			
28.04.2017	4	S16	SweatShirt E	AD	7	7	0	01.05.2017	4	7			
07.05.2017	7	S01	Erkek Gömü	AD	15	0	15						
07.05.2017	7	S02	Keten Etek	AD	13	0	13						
07.05.2017	7	S03	Bayan Gömü	AD	17	0	17						
					AD	87	42	45					0

Müşteri C005 Adam Elbise Sanayi													
Tarih	Belge No	Stok Kodu	Stok Adı	Brm	Orijinal Miktar	Sevk Miktarı	Kalan Miktar	İrsaliye Tarihi	rsaliye No	İrsaliye Miktarı	Fatura Tarihi	Fatura No	Fatura Miktarı
06.05.2017	6	S01	Erkek Gömü	AD	6	6	0	09.05.2017	6	6			
06.05.2017	6	S02	Keten Etek	AD	4	4	0	09.05.2017	6	4			
06.05.2017	6	S03	Bayan Gömü	AD	8	8	0	09.05.2017	6	8			
06.05.2017	6	S05	Pantolon	AD	10	10	0	09.05.2017	6	10			
06.05.2017	6	S11	Damat Göm	AD	5	5	0	09.05.2017	6	5			
					AD	33	33	0					0

Ticari Sipariş Dönüşümleri

Alım Sipariş Dönüşüm Raporu (İrsaliye ve Fatura)

Alım Sipariş Dönüşüm raporunda dönüşümü yapılan irsaliye ve fatura, her ikisi de görünmektedir. Siparişin bir kısmı irsaliye dönüşüm yapılmış kalanı ise faturaya dönüştürülmüştür.

Belge No kırılmalı olan bu rapor Cari Hesap kırılmalı olarak veya ihtiyaca göre rapor tasarımı yapılarak farklı şekilde de alınabilir.

Sayfa 1 11.May.2017 23:59:05 Dönüşüm Raporu (Belge No)												
Belge No		1 05.05.2017			Müşteri Ko: C008		Elbise Pazarı			Fatura	Fatura	Fatura
Stok Kodu	Stok Adı	Brm	Orijinal Miktar	Sevk Miktarı	Kalan Miktar	İrsaliye Tarihi	İrsaliye No	İrsaliye Miktarı	Tarihi	No	Miktarı	
S01	Erkek Gömle AD		4	4	0				05.05.2017	1	4	
S02	Keten Etek AD		6	6	0				05.05.2017	1	6	
S03	Bayan Göml AD		7	7	0	05.05.2017	1	7	05.05.2017	1	10	
S05	Pantolon AD		10	10	0							
S07	Bayan Dantel AD		13	13	0	05.05.2017	1	13				
S08	Bayan Tenis AD		8	8	0	05.05.2017	1	8				
S09	Bayan Karel AD		9	9	0				05.05.2017	1	9	
S10	Uzun Kol Süj AD		11	11	0				05.05.2017	1	11	
S11	Damat Göml AD		15	15	0	05.05.2017	1	15				
S12	Yakası Düğün AD		13	13	0				05.05.2017	1	13	
S13	Gömlek Çift AD		14	14	0				05.05.2017	1	14	
AD			110	110	0			0			0	
Belge No		2 06.05.2017			Müşteri Ko: C008		Elbise Pazarı			Fatura	Fatura	Fatura
Stok Kodu	Stok Adı	Brm	Orijinal Miktar	Sevk Miktarı	Kalan Miktar	İrsaliye Tarihi	İrsaliye No	İrsaliye Miktarı	Tarihi	No	Miktarı	
S03	Bayan Göml AD		3	3	0	11.05.2017	141	3				
S07	Bayan Dantel AD		4	4	0	11.05.2017	141	4				
S08	Bayan Tenis AD		2	2	0	11.05.2017	141	2				
S09	Bayan Karel AD		7	7	0	11.05.2017	141	7				
S20	Baskılı Body AD		5	5	0	11.05.2017	141	5				
AD			21	21	0						0	
Belge No		3 06.05.2017			Müşteri Ko: C006		Ceylan Triko			Fatura	Fatura	Fatura
Stok Kodu	Stok Adı	Brm	Orijinal Miktar	Sevk Miktarı	Kalan Miktar	İrsaliye Tarihi	İrsaliye No	İrsaliye Miktarı	Tarihi	No	Miktarı	
S15	SweatShirt C AD		10	10	0				11.05.2017	89	10	
S16	SweatShirt E AD		10	10	0				11.05.2017	89	10	
S18	Triko Kazak AD		3	3	0				11.05.2017	89	3	
AD			23	23	0			0				
AD			154	154	0							

Ticari Sipariş Dönüşümleri

Sipariş – İrsaliye – Fatura Dönüşüm Raporu (Bekleyen ve Dönüştürülen)

Sipariş dönüşüm raporunda bekleyen siparişler, irsaliye dönüşümü gerçekleşenler, bekleyen irsaliyeler ve faturaya dönüştürülmüş olanlar görülmektedir.

Sayfa 1 18.May.2017 15:04:04 Dönüşüm Raporu (Müşteri)
Cari Hesap: C006

Müşteri C006 Ceylan Triko

Tarih	Belge No	Stok Kodu	Stok Adı	Brm	Orijinal Miktar	Sevk Miktarı	Kalan Miktar	İrsaliye Tarihi	İrsaliye No	İrsaliye Miktarı	Fatura Tarihi	Fatura No	Fatura Miktarı
07.05.2017	8 S13		Gömlek Çift AD		12	12	0	13.05.2017	11	12			
07.05.2017	8 S14		Hırka Genç AD		11	11	0	11.05.2017	9	11	18.05.2017	5	11
07.05.2017	8 S15		SweatShirt Ç AD		16	16	0	12.05.2017	10	16			
07.05.2017	8 S16		SweatShirt E AD		8	8	0	13.05.2017	11	8			
07.05.2017	8 S17		Örgü Motifli AD		4	4	0	11.05.2017	9	4	18.05.2017	5	4
07.05.2017	8 S18		Triko Kazak AD		4	4	0	11.05.2017	9	4	18.05.2017	5	4
07.05.2017	8 S19		Kemerli Tun AD		5	5	0	12.05.2017	10	5			
08.05.2017	12 S10		Uzun Kol Sü AD		8	0	8						
08.05.2017	12 S11		Damat Göm AD		5	0	5						
08.05.2017	12 S12		Yakası Düğr AD		9	0	9						
08.05.2017	12 S13		Gömlek Çift AD		13	0	13						
08.05.2017	12 S15		SweatShirt Ç AD		17	0	17						
08.05.2017	12 S16		SweatShirt E AD		7	0	7						
					AD	119	60	59					
					AD	119	60	59					

Bekleyen Siparişler Dönüştürülen Siparişler Bekleyen İrsaliyeler Dönüştürülmüş Faturalar

Parçalı (Sipariş – İrsaliye – Fatura) Dönüşüm Raporu

Birkaç parçada sevk edilen sipariş – irsaliye - fatura dönüşüm raporu.

Sayfa 1 19.May.2017 21:14:59 Dönüşüm Raporu (Müşteri)
Cari Hesap: C007

Müşteri C007 Algen Giyim

Tarih	Belge No	Stok Kodu	Stok Adı	Brm	Orijinal Miktar	Sevk Miktarı	Kalan Miktar	İrsaliye Tarihi	İrsaliye No	İrsaliye Miktarı	Fatura Tarihi	Fatura No	Fatura Miktarı
06.05.2017	5 S18		Triko Kazak AD		20	20	0	18.05.2017	15	20			
06.05.2017	5 S19		Kemerli Tun AD		28	18	10	18.05.2017	15	18			
06.05.2017	5 S20		Baskılı Body AD		53	53	0	18.05.2017	14	23	19.05.2017	6	23
								18.05.2017	15	30			
06.05.2017	5 S21		Eşofman Alt AD		45	35	10	18.05.2017	14	15	19.05.2017	6	15
								18.05.2017	15	15			
								19.05.2017	16	5			
06.05.2017	5 S22		Eşofman Ta AD		30	20	10	18.05.2017	14	10	19.05.2017	6	10
								18.05.2017	15	10			
06.05.2017	5 S23		Sunli Deri Çr AD		33	28	5	18.05.2017	14	13	19.05.2017	6	13
								18.05.2017	15	10			
								19.05.2017	16	5			
06.05.2017	5 S24		Deri Ceket AD		55	25	30	18.05.2017	15	25			
06.05.2017	5 S25		Kıpşonlu Kı AD		58	28	30	18.05.2017	15	28			
					AD	322	227	95					
					AD	322	227	95					

20 adet ürün tek seferde sevk edilmiş, henüz fatura edilmemiş, kalan sipariş 0 (sıfır)dır.

45 adet ürün 14, 15 ve 16 adet olarak 3 seferde sevk edilmiş 14 adet olan irsaliye fatura edilmiş, kalan sipariş 10 dur.

55 adet ürün 30 adet olarak 2 kez sevk edilmiş, irsaliye fatura edilmemiş, kalan sipariş 30 dur.

53 adet ürün 23 ve 30 adet olarak 2 seferde sevk edilmiş 23 adet olan irsaliye fatura edilmiş, kalan sipariş 0 (sıfır)dır.