

Özel Sahalar

İÇERİK

- [GENEL BİLGİ](#)
- [ÖZEL SAHA TANIMLARI](#)
 - [Özel Saha Grup Tanımı](#)
 - [Özel Saha Tanımı](#)
- [EK İŞLEMLER](#)
 - [Cari Hesap Tanımında Özel Sahalar](#)
 - [Hizmet Tanımında Özel Sahalar](#)
 - [Banka Hesap Tanımında Özel Sahalar](#)
 - [Stok Tanımında Özel Sahalar](#)
 - [Demirbaş Tanımında Özel Sahalar](#)
 - [Toplu Değişirici ile Özel Saha Bilgi Girişi](#)
 - [Tanımlı Raporlarda Özel Sahalar](#)
 - [Kod Liste ve Hızlı Bul Seçimlerinde Özel Sahalar](#)
- [RAPORLAR VE DEĞERLENDİRME](#)
 - [Cari Hesap Bilgi Raporu \(Özel Saha Filtreli\)](#)



GENEL BİLGİ

Özel Sahalar, *Finansal (Cari Hesap, Hizmet, Banka)* ve *Ticari (Stok, Demirbaş)* adımlarında parametre ve tanımlara bağlı olarak açılan kullanıcı tanımlı alanlardır.

Mevcutta program da olmayan ve ihtiyaç duyulan bir takım alanların bu saha tanımları ile açılarak ilave bilgi girişi sağlanır.

Bu sahalarda tercihe göre seçim onayı ile *kod listeleri* ve *hızlı bulucu, rapor* seçimlerinde kullanıma açılır. Böylece program içerisinde bu sahalarda kolayca kullanılır, ekstra rapor elde edilerek *rapor* ve *analizler zenginleştirilir*.

Finansal (Cari Hesap, Hizmet, Banka), *Ticari (Stok, Demirbaş)* adımları için özel saha tanımları ana menü, ilgili adımdan *Genel* altındaki menü seçimlerinden *Özel Saha Grup Tanımları* ve *Özel Saha* tanımları yapılır.

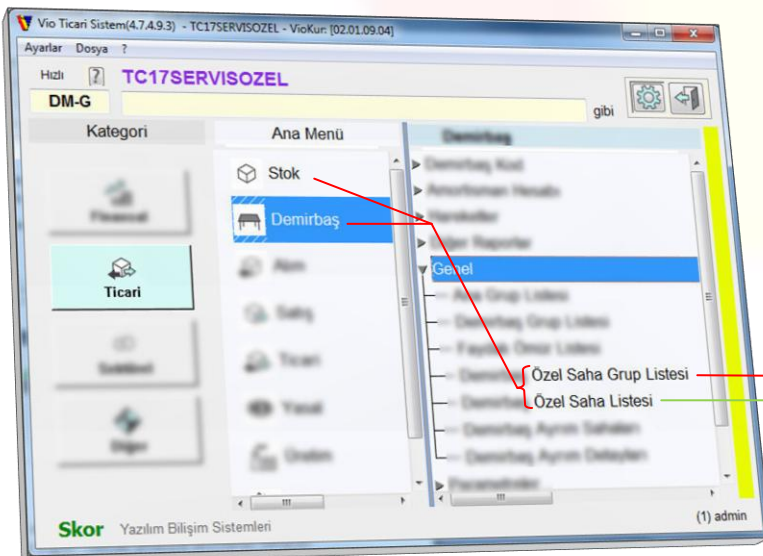
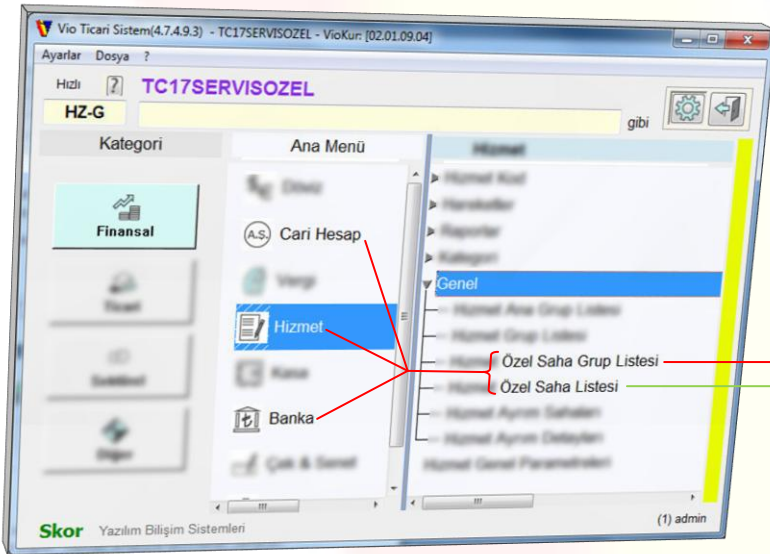

ÖZEL SAHA TANIMLARI

Özel Saha Grup Tanımı

Özel saha grupları master (Cari Hesap, Hizmet, Banka, Stok, Demirbaş) kayıtları için tanımlanan *ek sahalari* gruplandırmak için kullanılır.

Özel saha listesinde tanımlanacak sahalari burada belirtilen bir grup koduna bağlanır.

Özel saha grup tanımları Finansal (Cari Hesap, Hizmet, Banka) ve Ticari (Stok, Demirbaş) adımları /Genel/...Özel Saha Grup Listesi adımıyla açılan ...Özel Saha Grup Listesi ekranında kayıt ekleme seçimi yeni  butonu ile gelen ...Özel Saha Grup Tanımı ekranında (Kopyalama, Değiştirme, Silme vb işlemler de buradaki butonlar ile) yapılır.

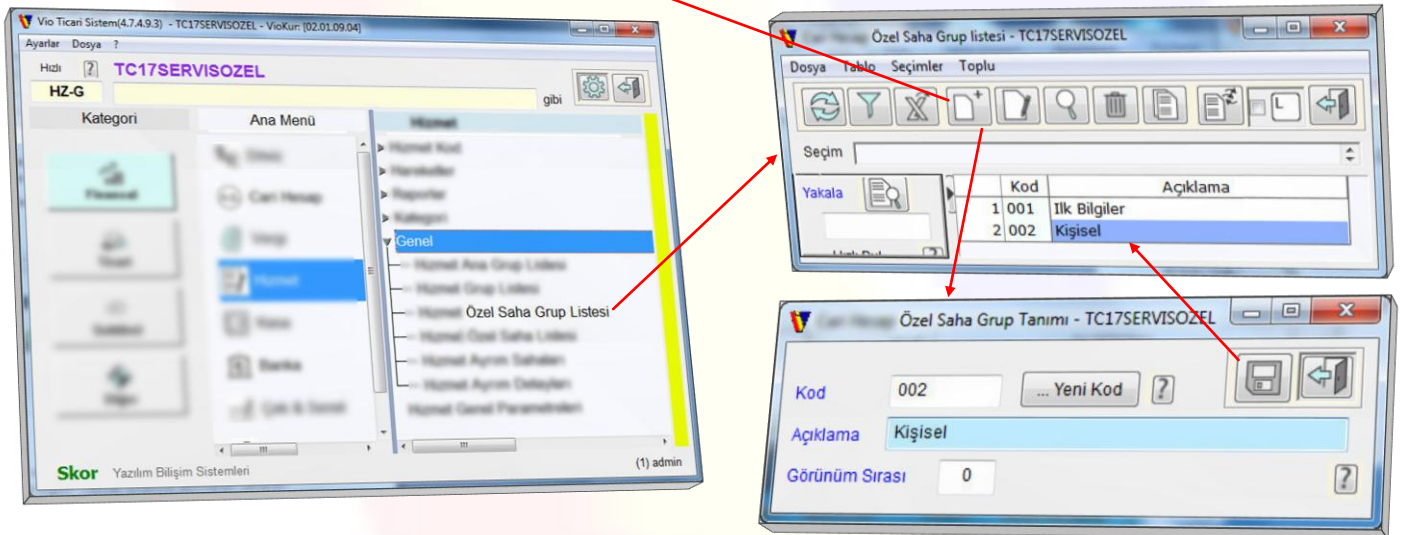

İlk açılışta boş gelen ...Özel Saha Grup Tanımı ekranında;

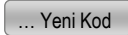
Kod bilgisi girilir veya  butonu ile son kaydın koduna göre kod 1 artırılarak verilir.

Açıklama alanına özel saha grupları için belirlenen grup ismi girilir.

Görünüm Sırası ilgili ekranlarda gözükecek grupların öncelik sırasını belirtir. Küçük numaralı grup daha önce gözüür.

Sıra No = 0 (sıfır) ise numara verilmediği kabul edilerek en sona atılır. Aynı sıra numarasına sahip gruplar ise alfabetik olarak adı önce olan önce gösterilir.

Gerekli bilgilerin girişi tamamlandığında  butonu ile kaydedilerek **Özel Saha Grup Liste** ekranına geri dönülür.

Özel Saha Tanımı

Özel sahalarda master (Cari Hesap, Hizmet, Banka, Stok, Demirbaş) kayıtlarında var olan sahalara ek olarak işletme bazında ihtiyaç duyulan ek bilgileri yazmak amacıyla tanımlanan sahalardır.

Özel sahalarda ana bilgilere ait raporlarda kullanılır. Bu raporlarda kullanılması için ayrıca seçilerek işaretleme yapılır.

Özel saha tanımları Finansal (Cari Hesap, Hizmet, Banka) ve Ticari (Stok, Demirbaş) adımları /Genel/...Özel Saha Listesi adımıyla açılan ...Özel Saha Listesi ekranında seçimi yeni butonu ile gelen ...Özel Saha Tanımı ekranında (Kopyalama, Değiştirme, Silme vb işlemler de buradaki butonlar) yapılır.

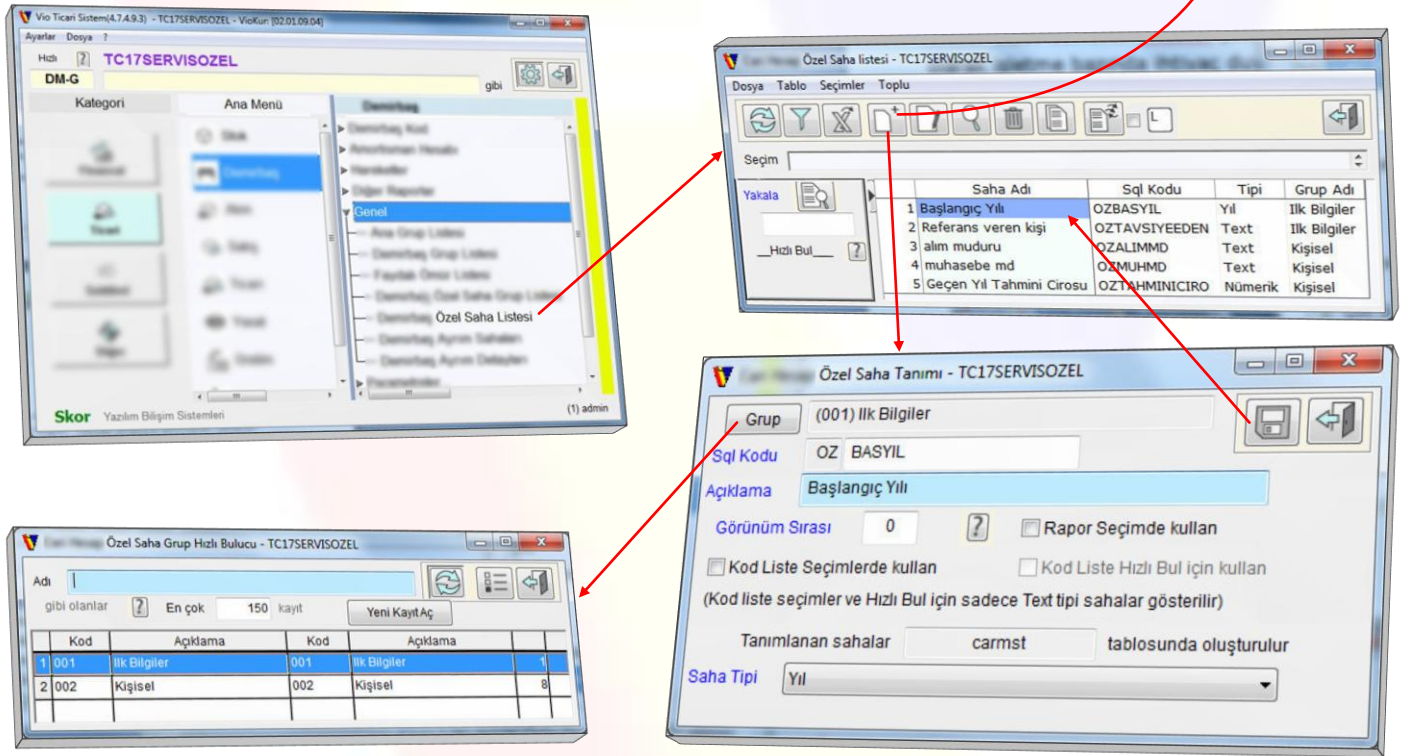

Kayıt ekleme seçimi ile açılan ...Özel Saha Tanımı ekranında öncelikle tanımlanacak özel sahanın bağlanacağı grup seçimi butonu ile açılan ...Özel Saha Grup Hızlı Bulucu listesinden seçilerek belirtilir.

Sql Kodu alanında tanımlanacak özel saha için kod tanımı yapılır. Burada belirtilen tanımın başına otomatik OZ ilave edilerek program içerisinde Vio kendi kontrollerinde ve yapılacak işlemlerde bu kodu (OZBASYIL gibi) kullanır.

Açıklama alanına özel saha tanımını belirten isim bilgisi girilir.

Görünüm Sırası tanımlanan özel sahanın ilgili ekranlarda gözükecek öncelik sırasını belirtir. Küçük numaralı sahalarda daha önce gözüktür.

Görünüm sıra numarası sıfır olanlar en sona atılır. Aynı sıra numarasına sahip olanlar ise adının alfabetik öncelik sırasına göre gözükür.

Rapor Seçiminde kullan işaretlenecek olursa ana bilgilere ait olan rapor seçimlerinde kullanılabilir olarak gelir.

Kod Liste Seçimlerde kullan seçimi işaretlenecek olursa kod liste seçim ekranlarında kullanılır.



Kod Liste Seçiminde kullan işaretlendiğinde *Kod Liste Hızlı Bul için kullan* seçilebilir olur.

Kod Liste Hızlı Bul için kullan işaretlenecek olursa *Hızlı Bulucu Liste* ekranlarında kullanılır.

Sadece Text tipi sahalarda *Kod Liste* ve *Hızlı Bul* seçimlerinde gösterilir.

(*Tanımlanan sahalarda carmst tablosunda oluşturulur*) ifadesi bilgi amaçlıdır.

Saha Tipi ile tanımlanan özel sahanın hangi tip bir bilgi olduğu (*Text, Basit Sayı, Numerik, Uzun Sayı, Tarih, Ay Adı, Yıl, Çokludan Seçim, Dosya Yolu ve Adı, Evet/Hayır, Telefon, e-Mail, IBAN, IBAN (Türkiye) gibi*) açılır menüden seçilerek belirtilir.

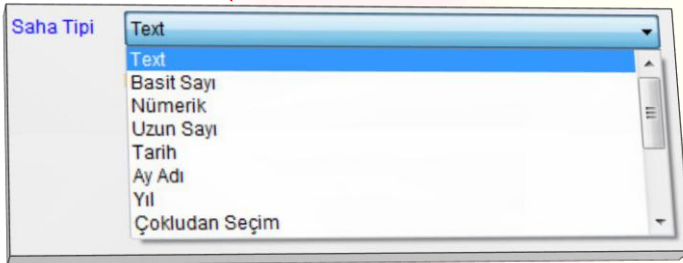
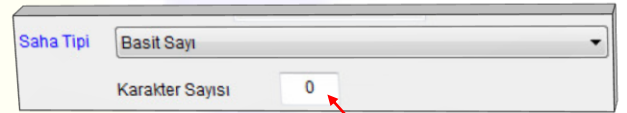
Text, Basit Sayı, Numerik, Uzun Sayı, Dosya Yolu ve Adı seçimlerinde **karakter sayısı** girilebilecek alan açılır. Verilecek karakter sayısı sonradan (*örn: 20 verilen bir sayı 17'ye*) azaltılamaz.

Karakter sayısı seçilen saha tipinin saha uzunluğunu belirten karakter adedini temsil eder.

Çokludan Seçim tercihinde ise seçilebilir menü içeriğini girebilmek için değerler alanı açılır.

Bu alana özellik ile liste halinde verilen seçeneklerden birisini seçen çoktan seçmeli yapı kullanıma açılır.

Bu alana yazılacak seçimler her satıra bir değer gelecek şekilde girilmelidir.

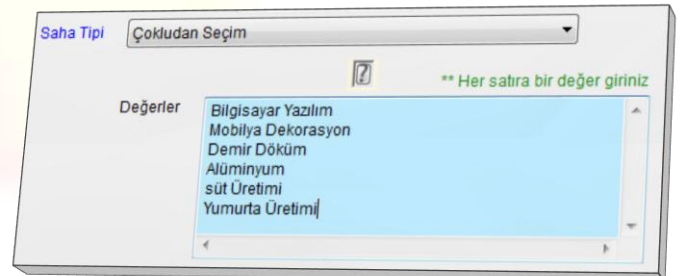

Bu yapı az yer kaplayan durumlar içindir. Seçenekler toplamı (*satır sonlarındaki 2 karakter 'Cr ve Lf' de ile beraber*) 100 karakterdir. Fazla sayıda seçenek olacaksa *Ayrılm sahaları* kullanılmalıdır.

EK İŞLEMLER

Cari Hesap Tanımında Özel Sahalar

Cari Hesap özel saha grup tanımı, Finansal/Cari Hesap/Genel/Cari Hesap Özel Saha Grup Listesi adımımdan yeni  butonu ile açılan **Cari Hesap Özel Saha Grup Tanımı** ekranında; **Özel saha tanımı** ise Finansal/Cari Hesap/Genel/Cari Hesap Özel Saha Listesi adımımdan yeni  butonu ile açılan **Cari Hesap Özel Saha Tanımı** ekranında yapılır.

Cari Hesap için;

İlk Bilgiler (Grup)

Başlangıç yılı (Yıl)

Referans veren Kişi (Text)

Kişisel (Grup)

Alım müdürü (Text)

Muhasebe müdürü (Text)

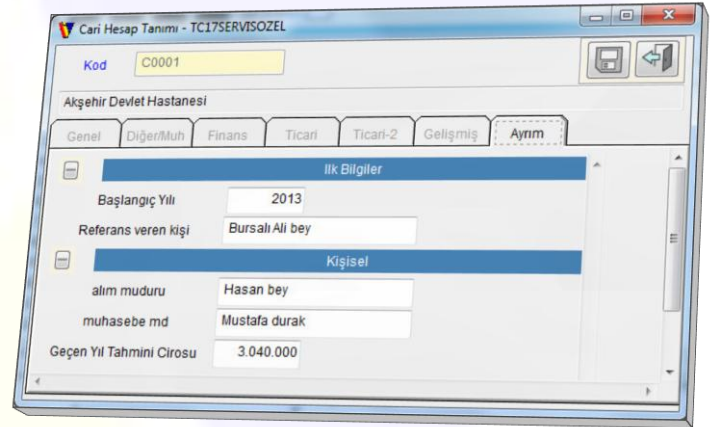

Geçen yıl tahmini cirosu (Nümerik)

gibi tanımlama yapılabilir.



Cari hesap için tanımlanan özel sahalara belirtilen saha tipine göre **Cari Hesap Tanımı** ekranında **Ayrıntı** sekmesinde yer alır. Tanım ekranındaki mevcut **cari** için **özel saha** bilgi girişi burada yapılır.

Hizmet Tanımında Özel Sahalar

Hizmet özel saha grup tanımı, Finansal/Hizmet/Genel/Hizmet Özel Saha Grup Listesi adımımdan yeni  butonu ile açılan **Hizmet Özel Saha Grup Tanımı** ekranında; **Özel saha tanımı** ise Finansal/Hizmet/Genel/Hizmet Özel Saha Listesi adımımdan yeni  butonu ile açılan **Hizmet Özel Saha Tanımı** ekranında yapılır.

Hizmet için;

Abonelikler (Grup)

Abonelik başlangıç tarihi (Tarih)

Abone numarası (Text)

Sözleşmeyi imzalayan (Text)

Araçlar (Grup)

Araç alım tarihi (Tarih)

Trafik sigortası (Tarih)

Araç Muayene tarihi (Tarih)

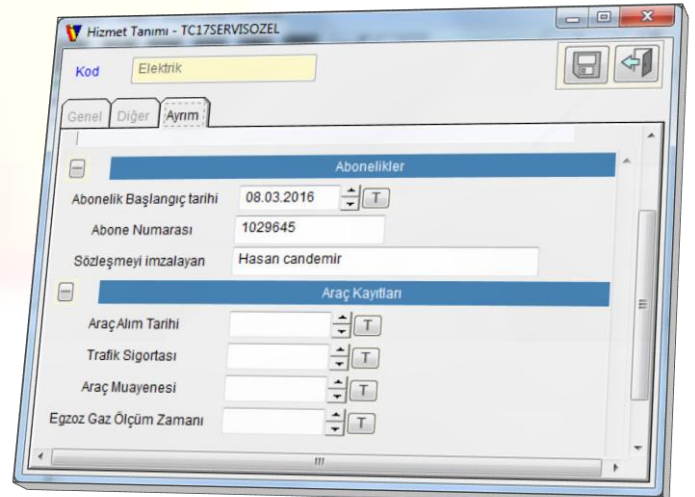

Egzoz gaz ölçüm zamanı (Tarih)

gibi tanımlama yapılabilir.



Hizmet için tanımlanan özel sahalara belirtilen saha tipine göre *Hizmet Tanımı* ekranında *Ayırım* sekmesinde yer alır. Tanım ekranındaki mevcut *hizmet* için *özel saha bilgi girişi* burada yapılır.

Banka Hesap Tanımında Özel Sahalar

Banka Hesap özel saha grup tanımı, *Finansal/Banka Hesap/Genel/Banka Hesap Özel Saha Grup Listesi* adımıyla yeni  butonu ile açılan *Banka Hesap Özel Saha Grup Tanımı* ekranında; **Özel saha tanımı** ise *Finansal/Banka Hesap/Genel/Banka Hesap Özel Saha Listesi* adımıyla yeni  butonu ile açılan *Banka Hesap Özel Saha Tanımı* ekranında yapılır.

Banka Hesap için;

Banka Bilgileri (Grup)

Banka adresi (Text)

Banka Telefonu (Telefon)

Banka fax numarası (Telefon)

Temsilci Bilgileri (Grup)

Müşteri temsilcisi (Text)

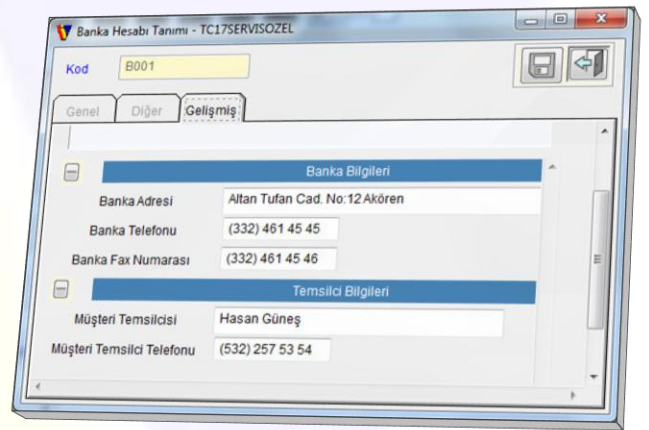

Müşteri temsilcisi telefonu (Telefon)

gibi tanımlama yapılabilir.



Banka hesap için tanımlanan özel sahalara belirtilen saha tipine göre *Banka Hesap Tanımı* ekranı *Gelişmiş* sekmesinde yer alır. Tanım ekranındaki mevcut *banka* için *özel saha bilgi girişi* burada yapılır.

Stok Tanımında Özel Sahalar

Stok özel saha grup tanımı, *Finansal/Stok/Genel/Stok Özel Saha Grup Listesi* yeni  butonu ile açılan *Stok Özel Saha Grup Tanımı* ekranında; **Özel saha tanımı** ise *Finansal/Stok/Genel/Stok Özel Saha Listesi* adımıyla yeni  butonu ile açılan *Stok Özel Saha Tanımı* ekranında yapılır.

Stok için;

Ürün Özellikleri (Grup)

Çalışma voltajı(Volt) (nümerik)

Çalışma frekansı(Hz) (Basit sayı)

Veri aktarım hızı(MB) (Basit sayı)

Montaj Bilgileri (Grup)

Montaj yapılacak zemin (Text)

Kullanılacak vida (Text)

Zemine montaj ara somunu (Text)

Data bağlantı kablosu (Text)

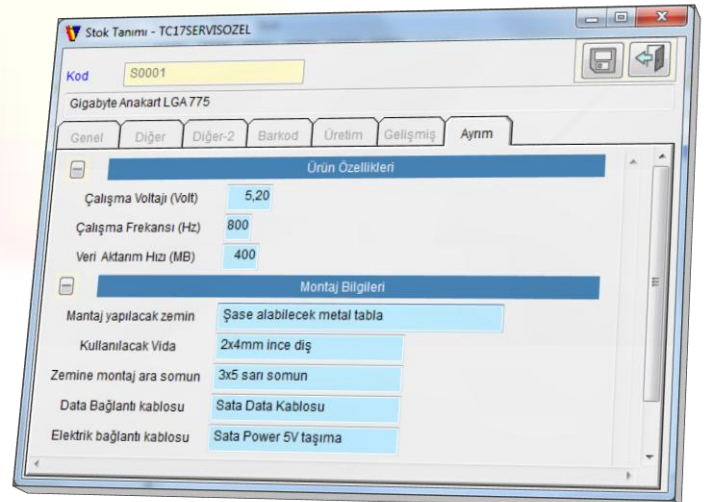

Elektrik bağlantı kablosu (Text)

gibi tanımlama yapılabilir.



Stok için tanımlanan özel sahalara belirtilen saha tipine göre *Stok Tanımı* ekranında *Ayırım* sekmesinde yer alır. Tanım ekranındaki mevcut *stok* için *özel saha bilgi girişi* burada yapılır.

Demirbaş Tanımında Özel Sahalar

Demirbaş özel saha grup tanımı, *Finansal/Demirbaş/Genel/Demirbaş Özel Saha Grup Listesi* adından yeni  butonu ile açılan *Demirbaş Özel Saha Grup Tanımı* ekranında; **Özel saha tanımı** ise *Finansal/Demirbaş/Genel/Demirbaş Özel Saha Listesi* adından yeni  butonu ile açılan *Demirbaş Özel Saha Tanımı* ekranında yapılır.

Demirbaş için;

Üreticiler (grup)

Üretici firma adı (Text)

Firma yetkilisi (Text)

Firma telefonu (Telefon)

Kullanım Şekli (Grup)

Temizleme şekli (Çokludan seçim)

Yıkanmaz

Nemli bezle silinir

Alkolle temizlenir

Hava kompresörü ile

Temizleme köpüğü ile

Kullanım için kurulum şekli (Çokludan seçim)

Duvardan 20cm uzak

Nemsiz kuru ortam

Regülatörle bağlantı

K.G.K (kesintisiz güç kaynağı) ile birlikte

gibi tanımlama yapılabilir.

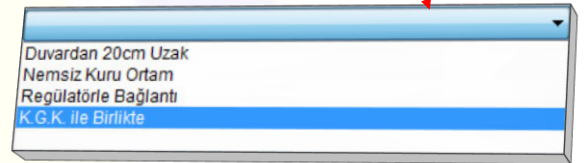
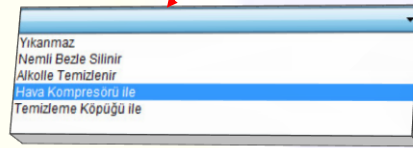
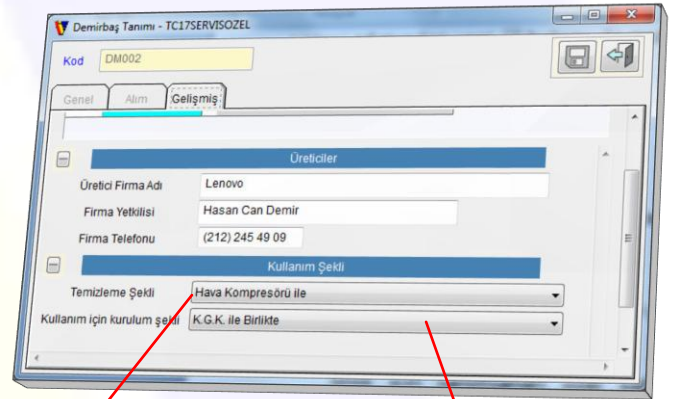

Demirbaş için tanımlanan özel sahalara belirtilen saha tipine göre *Demirbaş Tanımı* ekranında *Gelişmiş* sekmesinde yer alır. Tanım ekranındaki mevcut *demirbaş* için *özel saha bilgi girişi* burada yapılır.

Master tanımlarda Özel Sahalar için bilgi girişi, yukarıda görüldüğü üzere ilgili master kayıt ekranında *Gelişmiş* ve *Ayırım* (*özel sahaların sayısı arttıkça ilave açılan*) sekmelerinde yapılır.

Bu özel sahalara toplu işlemler adımıyla bilgi girişi yapılacak olanlar seçilerek *Toplu Değiştirici* ile de giriş yapılabilir.



Toplu Değiştirici ile Özel Saha Bilgi Girişi

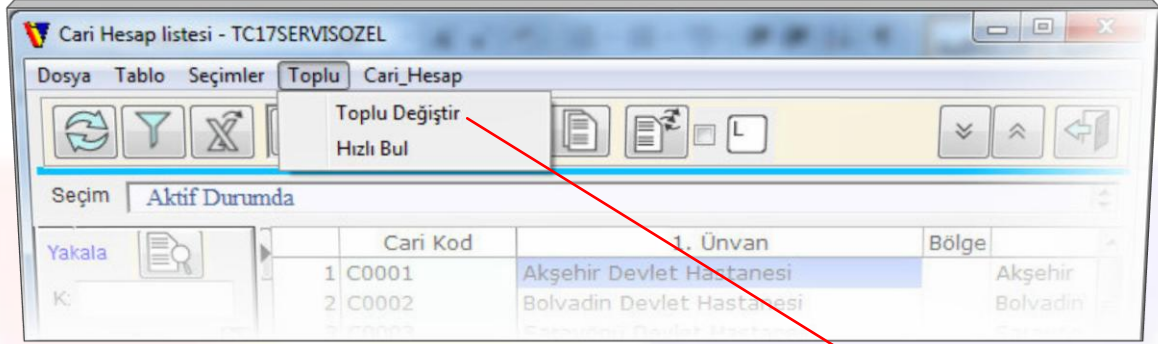

İlgili adımlarda *Kod Liste* ekranında *üst bar menü toplu* sekmesi *Toplu Değiştir* adımıyla açılan *Toplu Değiştirici* ekranında giriş veya değişiklik yapılacak alanlar seçilerek onay butonu ile açılan

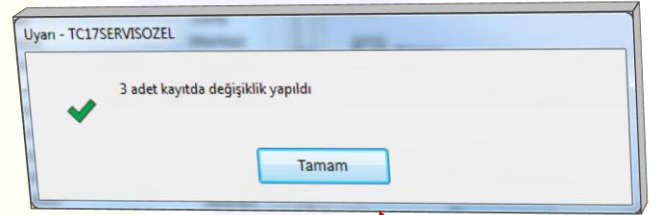
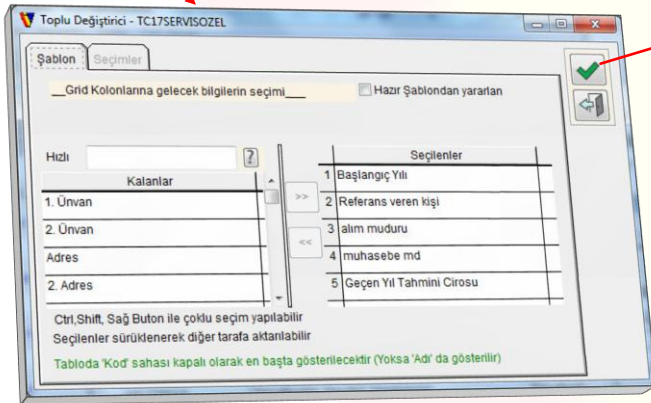

Toplu Değişiklik İşlemi ekranında gerekli değişiklikler yapılarak buton ile kaydedilir. Yapılan değişiklik işlemi ile ilgili ekrana gelen uyarı mesajına onayı ile Kod Liste ekranına dönülür.



Tanımlı Raporlarda Özel Sahalar

Rapor döküm ekranlarından rapor tanımı seçiminde rapor tanımlarına gidildiğinde ana bilgiler seçimi ile özel sahaların da rapor tanımlarına eklenebildiği görülür.

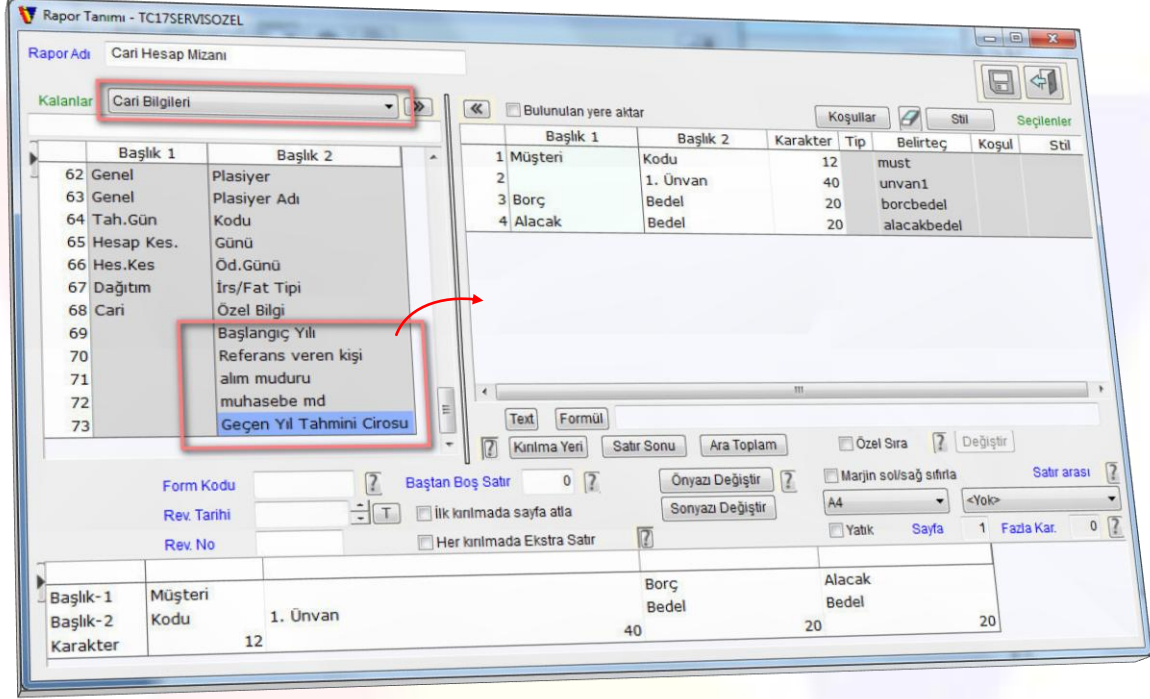

Rapor Tanımı - TC17SERVISOZEL

Rapor Adı: Cari Hesap Mizanı

Kalanlar: Cari Bilgileri

Başlık 1	Başlık 2	Karakter	Tip	Belirteç	Koşul	Stil
62 Genel	Plasiyer					
63 Genel	Plasiyer Adı					
64 Tah.Gün	Kodu					
65 Hesap Kes.	Günü					
66 Hes.Kes	Öd.Günü					
67 Dağıtım	İrs/Fat Tipi					
68 Cari	Özel Bilgi					
69	Başlangıç Yılı					
70	Referans veren kişi					
71	alım muduru					
72	muhasabe md					
73	Geçen Yıl Tahmini Cirosu					

Form Kodu: Başlangıç Boş Satır: 0

Rev. Tarihi: İlk kırımda sayfa atla

Rev. No: Her kırımda Ekstra Satır

Özellikler: Özel Sıra, Değiştir, Marjin sol/sağ sınıra, Satır arası, A4, <Yok>, Yatık, Sayfa, 1, Fazla Kar., 0

Başlık-1	Müşteri	Borç	Alacak
Başlık-2	Kodu	1. Ünvan	Bedel
Karakter	12	40	20

Cari Hesap Mizanı ve Müşteri Özel Bilgileri Rapor Tanımı özel saha seçilebilirliği görülmektedir.

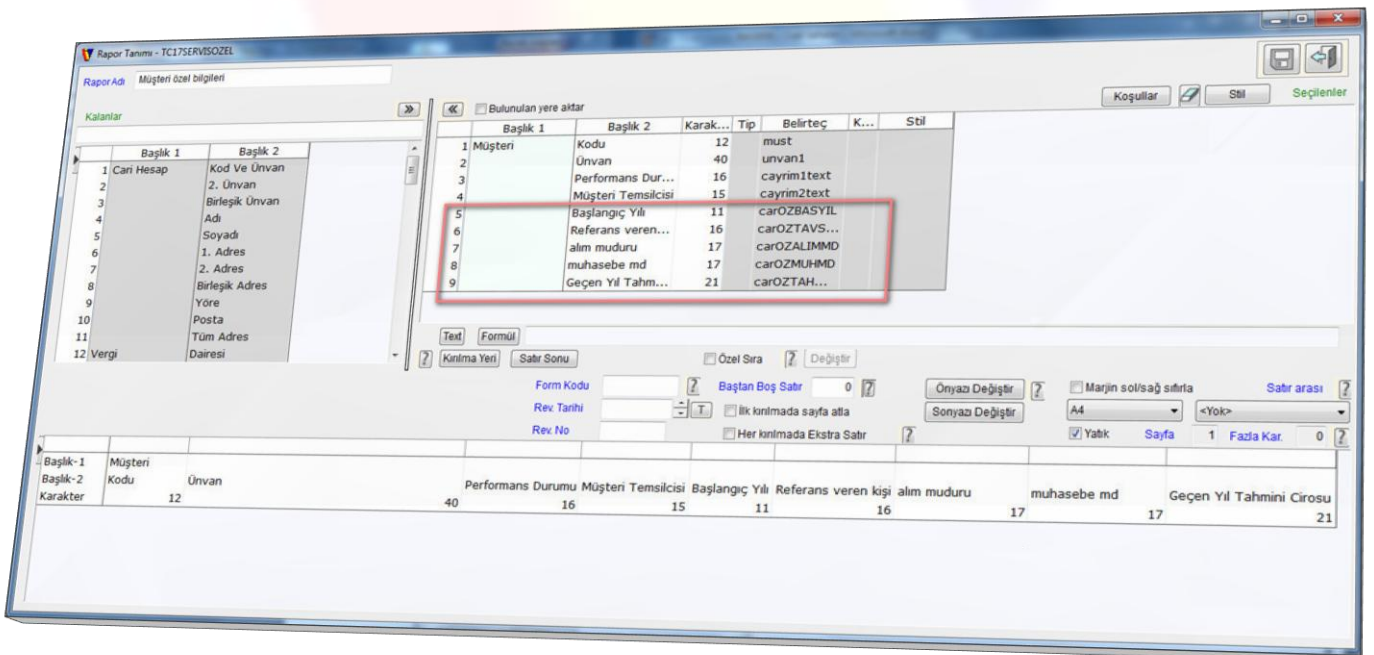

Rapor Tanımı - TC17SERVISOZEL

Rapor Adı: Müşteri özel bilgileri

Kalanlar: Müşteri özel bilgileri

Başlık 1	Başlık 2	Karak...	Tip	Belirteç	K...	Stil
1 Müşteri	Kodu	12		must		
2	Ünvan	40		unvan1		
3	Performans Dur...	16		cayrim1text		
4	Müşteri Temsilcisi	15		cayrim2text		
5	Başlangıç Yılı	11		carOZBASYIL		
6	Referans veren...	16		carOZTAVS...		
7	alım muduru	17		carOZALIMMD		
8	muhasabe md	17		carOZMUHMD		
9	Geçen Yıl Tahm...	21		carOZTAH...		

Form Kodu: Başlangıç Boş Satır: 0

Rev. Tarihi: İlk kırımda sayfa atla

Rev. No: Her kırımda Ekstra Satır

Özellikler: Özel Sıra, Değiştir, Marjin sol/sağ sınıra, Satır arası, A4, <Yok>, Yatık, Sayfa, 1, Fazla Kar., 0

Başlık-1	Müşteri	Ünvan	Performans Durumu	Müşteri Temsilcisi	Başlangıç Yılı	Referans veren kişi	alım muduru	muhasabe md	Geçen Yıl Tahmini Cirosu
Başlık-2	Kodu	Ünvan							
Karakter	12		40	16	15	11	16	17	17

Kod Liste ve Hızlı Bul Seçimlerinde Özel Sahalar

Özel saha tanımlarında *Kod Liste Seçimlerde* kullan seçimi yapılan özel sahalarda *Kod Liste Seçimler* ekranına gelir. Cari hesap kod liste seçimler örneğindeki gibi...

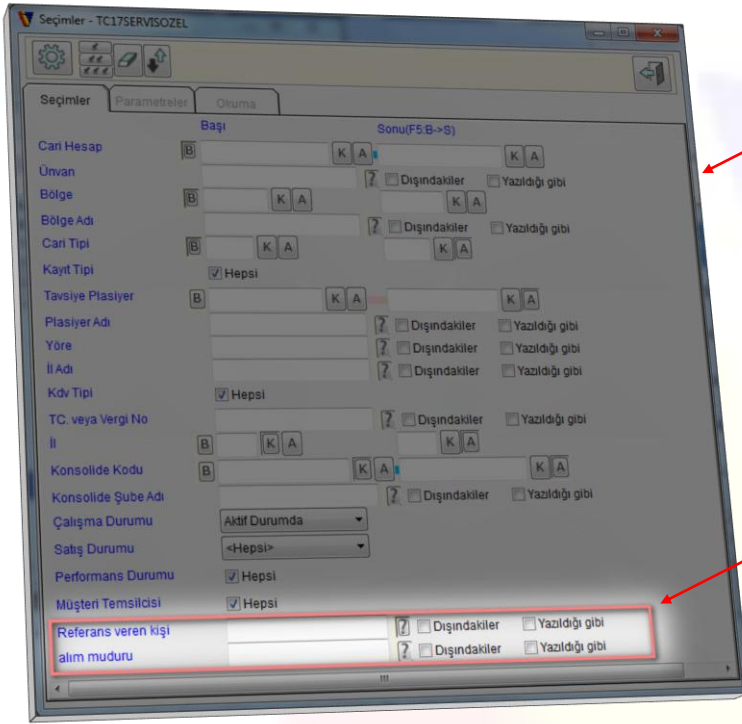

Seçimler - TC17SERVISÖZEL

Seçimler Parametreler Oturma

Başlı Sonu(F5-B->S)

Cari Hesap [B] [K] [A] [A]

Ünvan [B] [K] [A] [A] Dışındakiler Yazıldığı gibi

Bölge [B] [K] [A] [A] Dışındakiler Yazıldığı gibi

Bölge Adı [B] [K] [A] [A] Dışındakiler Yazıldığı gibi

Cari Tipi [B] [K] [A] [A] Dışındakiler Yazıldığı gibi

Kayıt Tipi Hepsi

Tavsiye Plasiyer [B] [K] [A] [A]

Plasiyer Adı [B] [K] [A] [A] Dışındakiler Yazıldığı gibi

Yöre [B] [K] [A] [A] Dışındakiler Yazıldığı gibi

İl Adı [B] [K] [A] [A] Dışındakiler Yazıldığı gibi

Kdv Tipi Hepsi

TC. veya Vergi No [B] [K] [A] [A] Dışındakiler Yazıldığı gibi

İl [B] [K] [A] [A]

Konsolide Kodu [B] [K] [A] [A]

Konsolide Şube Adı [B] [K] [A] [A] Dışındakiler Yazıldığı gibi

Çalışma Durumu Aktif Durumda

Satış Durumu <-Hepsi>

Performans Durumu Hepsi

Müşteri Temsilcisi Hepsi

Referans veren kişi [B] [K] [A] [A] Dışındakiler Yazıldığı gibi

alım muduru [B] [K] [A] [A] Dışındakiler Yazıldığı gibi



Cari Hesap listesi - TC17SERVISÖZEL

Dosya Tablo Seçimler Toplu Cari_Hesap

Seçim Aktif Durumda

Yakala	Cari Kod	1. Ünvan	Bölge
K:	1 C0001	Akşehir Devlet Hastanesi	Akşehir
	2 C0002	Bolvadin Devlet Hastanesi	Bolvadin
	3 C0003	Sarayönü Devlet Hastanesi	Sarayönü
	4 C0004	Doğanhisar Devlet Hasta...	Doğanhisar
	5 C0005	Afyon İl Sağlık Müdürlüğü	Merkez
	6 C0006	Emirdağ Devlet Hastanesi	Emirdağ
	7 C0007	Karapınar Devlet Hastanesi	Karapınar

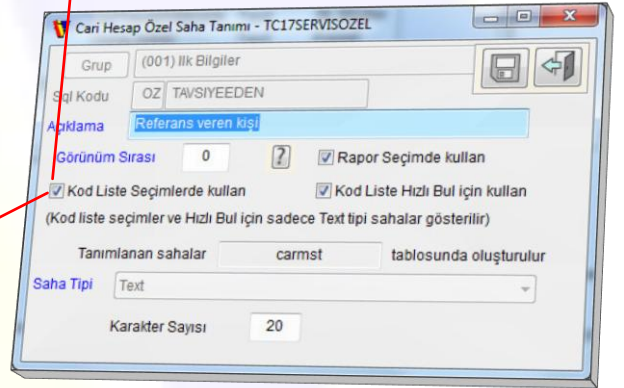

Cari Hesap Özel Saha Tanımı - TC17SERVISÖZEL

Grup (001) İlk Bilgiler

Sajı Kodu OZ TAVSIYEEDEN

Açıklama Referans veren kişi

Görünüm Sırası 0 Rapor Seçimde kullan

Kod Liste Seçimlerde kullan Kod Liste Hızlı Bul için kullan

(Kod liste seçimler ve Hızlı Bul için sadece Text tipi sahalarda gösterilir)

Tanımlanan sahalarda carmst tablosunda oluşturulur

Saha Tipi Text

Karakter Sayısı 20

RAPORLAR VE DEĞERLENDİRME

Cari Hesap Sabit Bilgi Raporu (Özel Saha Filtreli)

Finansal/Cari Hesap/Diğer Raporlar/Cari Hesap Sabit Bilgi Raporu adımında Rapor sekmesinde raporlar ağırlı menüden seçilen *Müşteri Özel Bilgileri* tanımlı raporuna seçimler sekmesinden **kolon** **filtresi** uygulayarak *Müşteri Özel Bilgi Raporu* alınır.

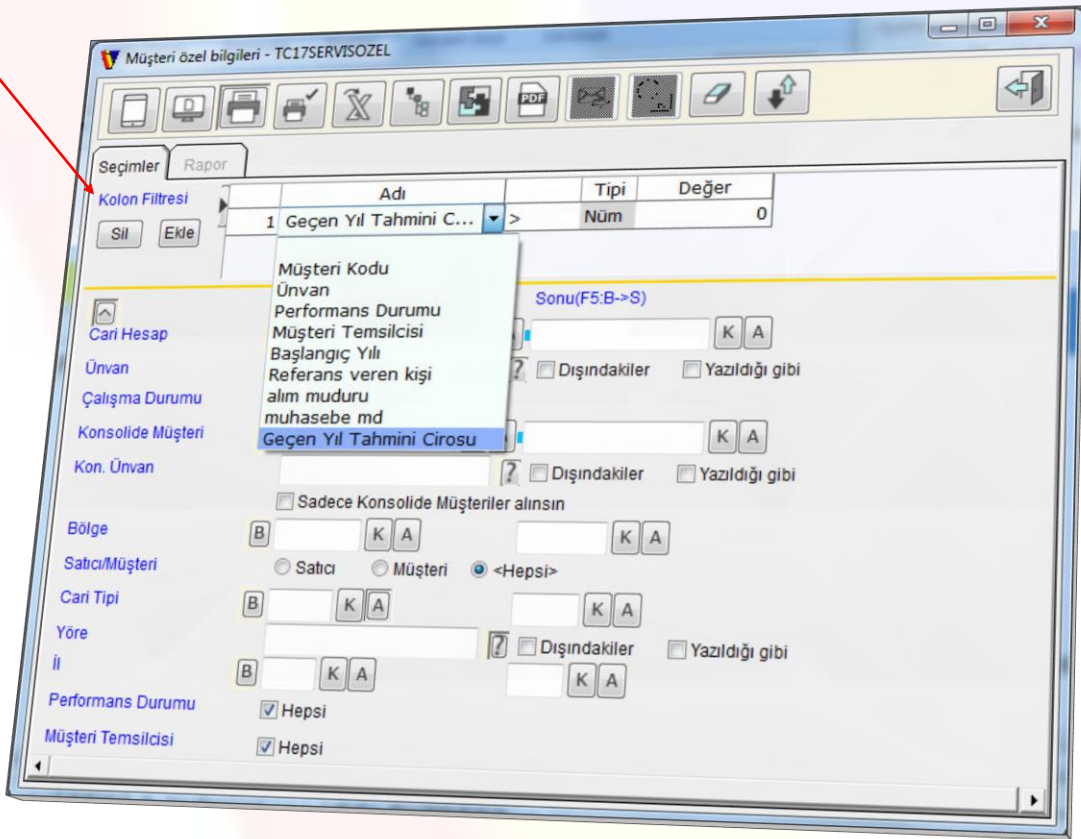

Sayfa 1 07.Mar.2017 19:03:21 **Müşteri özel bilgileri**

Potansiyel Olmayan
Kolon: Geçen Yıl Tahmini Ciro > 0

Müşteri Kodu	Ünvan	Performans Durumu	Müşteri Temsilcisi	Başlangıç Yılı	Referans veren kişi	alım muduru	muhasabe md.	Geçen Yıl Tahmini Ciro
C0001	Akşehir Devlet Hastanesi	çok iyi	ali	2013	Bursalı Ali bey	Hasan bey	Mustafa durak	3.040.000
C0002	Bolvadin Devlet Hastanesi	iyi	hasan	2003	Enver Bey	Hasan bey	halil bey	63.874
C0003	Sarayönü Devlet Hastanesi	iyi	hasan	2003	Ali İhsan Ceylan	Şakir Genç	Hüseyin Yılmaz	180.000
C0005	Afyon İl Sağlık Müdürlüğü	iyi	hasan	2007	Cemil Ceylan	Çağlar Keskin	Arif Erden	280.000
C0018	3Boyut Özel eğitim ve Rehabilitasyon	çok iyi	hasan	0				58.750
C0020	Dönmeksan Makine Sanayi	çok iyi	hasan	0				357.983
C0023	Damızlık Sığır Yetiştiricileri Birliği	çok iyi	hasan	0				785.628
C0031	Turgut Dizel Pompa	çok iyi	hasan	0				16.750