

VİO PLASİYERLİ SICAK SATIŞ İŞLEMLERİ

İÇERİK

- Genel Bilgi
- Plasiyer İşlemleri
- Plasiyere Teslimat
 - Teslim Fişi
 - Taşıma İrsaliyesi
- Plasiyer Satışı
- Mal Değişimi ve İade Alım
- Plasiyer Tahsilat
- Plasiyer Hesaplaşması
- Raporlar ve Değerlendirme
 - Plasiyer İşlem Analizi
 - Plasiyer Teslim Fişi Dökümü
 - Plasiyer Teslim Raporu
 - Taşıma İrsaliyesi
 - Plasiyer Sipariş Raporları (Mal Stokları Raporu)
 - Genel Son Stok ve Bozuklu Son Stok Raporu
 - Plasiyer Satış Raporları ve Excel Özet Tablo İle Çapraz Analizler
 - Plasiyer Tahsilat Raporları ve Excel Özet Tablo İle Çapraz Analizler
- Ek Olanaklar
 - Ek Teslimatlar
 - Barkod Kullanımı İle Teslim Fişi Oluşturma
 - Tahsilat Şekli, Karma Tahsilat ve Fatura Dışında Bağımsız Tahsilat
 - Bozuk Mal Depoya Aktarım
 - Gün Sonu ve Farkların Faturalanması
 - Çoklu Seçimlerden Rapor Dökümü
 - Rapor Tanımlama
 - Plasiyer Hesaplaşma Dönemi
 - Plasiyer Siparişi
 - Plasiyer Siparişleri Dağıtım Planı
 - Dağıtım Plan Listesi ve Yeni Güne Başlangıç

GENEL BİLGİ

Plasiyerli sıcak satış ile, satış modeli olarak müşteri temsilcilerinden oluşan bir ekibin rol aldığı ve müşteri - plasiyer bağlantısının ön plana çıktığı işletmelerde her bir plasiyerin satışları, tahsilat ve giderleri ayrıntılı olarak takip edilebilir, satış rotaları, tahsilat günleri, ödeme takvimleri belirlenebilir.

Plasiyere ait sipariş, teslimat ve satış performansları değerlendirilir.

Sıcak satış plasiyer modülü, plasiyere teslim, manuel veya el terminali ile saha satışı, el terminali aktarımları, sıcak satış hesaplaşması, plasiyer işlem analizi, plasiyer siparişleri dağıtım planı, satış istatistiklerini içerir.

VIO PLASİYERLİ SICAK SATIŞ İŞLEMLERİ

PLASİYER İŞLEMLERİ

Plasiyer gün içerisinde el terminalinde,

- Satış yapar,
- Tahsilat yapar,
- Mal iade alır,
- Mal değişimi yapar.

Akşam (veya uzak seferlerde sefer sonunda) **El terminali** ile yapılan işlemler **ana sisteme** aktarılır; bu aktarımlar el terminalinden **işlem yapıldığı anda da** yapılabilir.

Plasiyerin dönüşünde, **hesaplaşma** ekranı ile satış, tahsilat durumları değerlendirilir ve varsa açıklar fatura edilir, bozuk mallar başka depoya alınır.

Hesaplaşma işlemi, **Plasiyer Hesaplaşma**, bozuk malların başka depoya alınması ve farkların faturalanması ise **Ek Olanaklar** kısmında anlatılmaktadır.

El terminali ile yapılanlar aynı zamanda **tablet uygulaması** ile de yapılabilir.

PLASİYERE TESLİMAT

Plasiyere teslimat işlemi ile plasiyere teslim edilen mallar genelde el terminali iletişimi yoluyla el terminaline çekilir.

Teslim Fişi

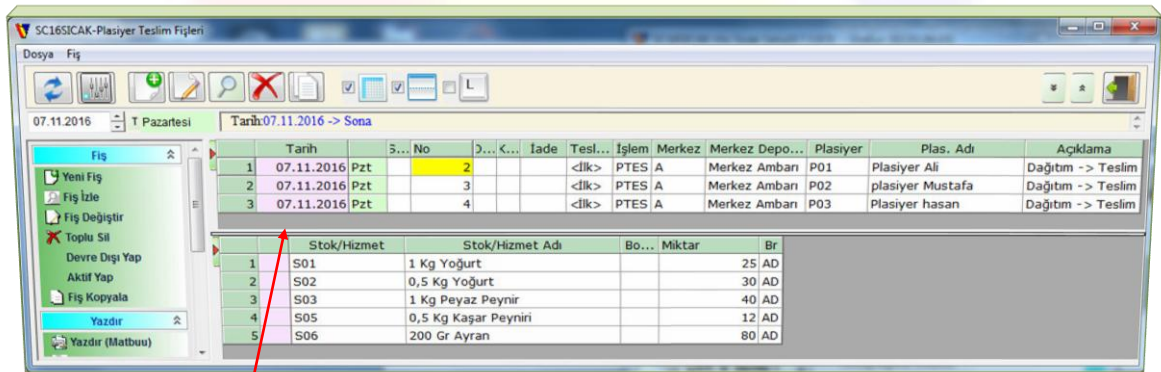

Tarih	No	Iade	Tesl.	İşlem	Merkez	Merkez Depo...	Plasiyer	Plas. Adr	Açıklama
07.11.2016	Pzt	2	<ilk>	PTES	A	Merkez Amban	P01	Plasiyer Ali	Dağıtım -> Teslim
07.11.2016	Pzt	3	<ilk>	PTES	A	Merkez Amban	P02	plasiyer Mustafa	Dağıtım -> Teslim
07.11.2016	Pzt	4	<ilk>	PTES	A	Merkez Amban	P03	Plasiyer hasan	Dağıtım -> Teslim

Stok/Hizmet	Stok/Hizmet Adı	Bo...	Miktar	Br
S01	1 Kg Yoğurt		25	AD
S02	0,5 Kg Yoğurt		30	AD
S03	1 Kg Peyaz Peynir		40	AD
S05	0,5 Kg Kaşar Peyniri		12	AD
S06	200 Gr Ayran		80	AD

Plasiyer teslim fişleri liste ekranından **Teslim Fişi** manuel şekilde stoklar girilerek Plasiyere **ana depodan ilk teslimat** yapılır. **Raporlar** kısmında **teslim raporu** dökümü anlatılmıştır.

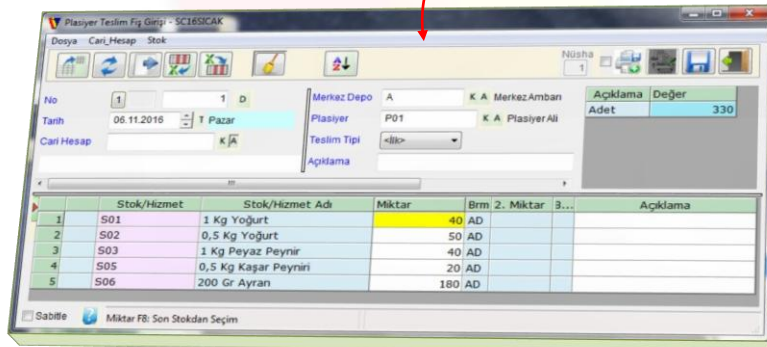

Stok/Hizmet	Stok/Hizmet Adı	Miktar	Brm 2.	Miktar 3...	Açıklama
S01	1 Kg Yoğurt	40	AD		
S02	0,5 Kg Yoğurt	50	AD		
S03	1 Kg Peyaz Peynir	40	AD		
S05	0,5 Kg Kaşar Peyniri	20	AD		
S06	200 Gr Ayran	180	AD		

VIO PLASİYERLİ SICAK SATIŞ İŞLEMLERİ

Taşıma İrsaliyesi

Plasiyer teslim fişleri listesinde soldaki Görev kısmında **Matbuu yazdır** ile çıkan ekranda **İrsaliye** dökümü yapılır. Bu döküm **plasiyerin Taşıma irsaliyesidir**.

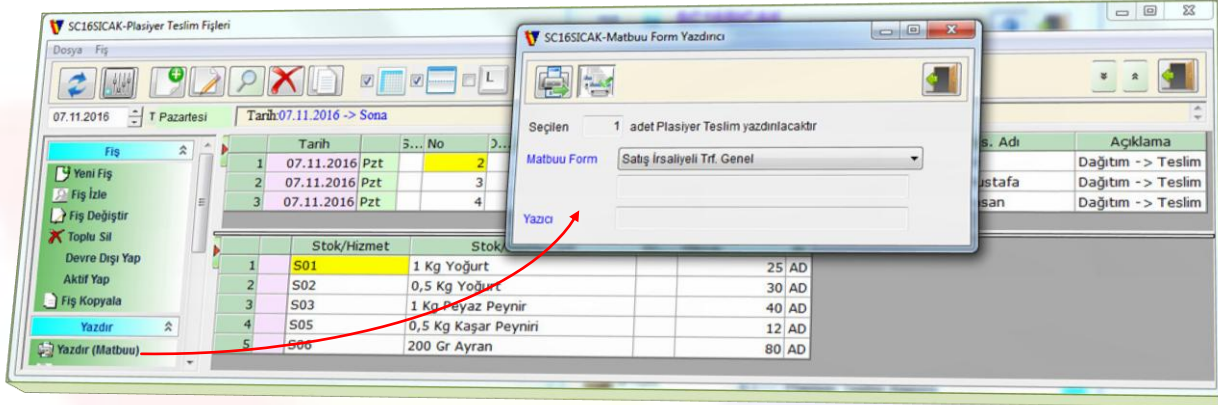

Raporlar kısmında **taşıma irsaliyesi** örneklendirilmiştir.

PLASİYER SATIŞI

Plasiyer siparişini almış olduğu malları, aracına yükledikten sonra taşıma irsaliyesiyle rotasını dolaşarak müşterilere satışını gerçekleştirir.

El terminalinden gelen **plasiyer satış fişi** örneğinde **depo (Yer Kodu) plasiyer deposunu** gösterir.

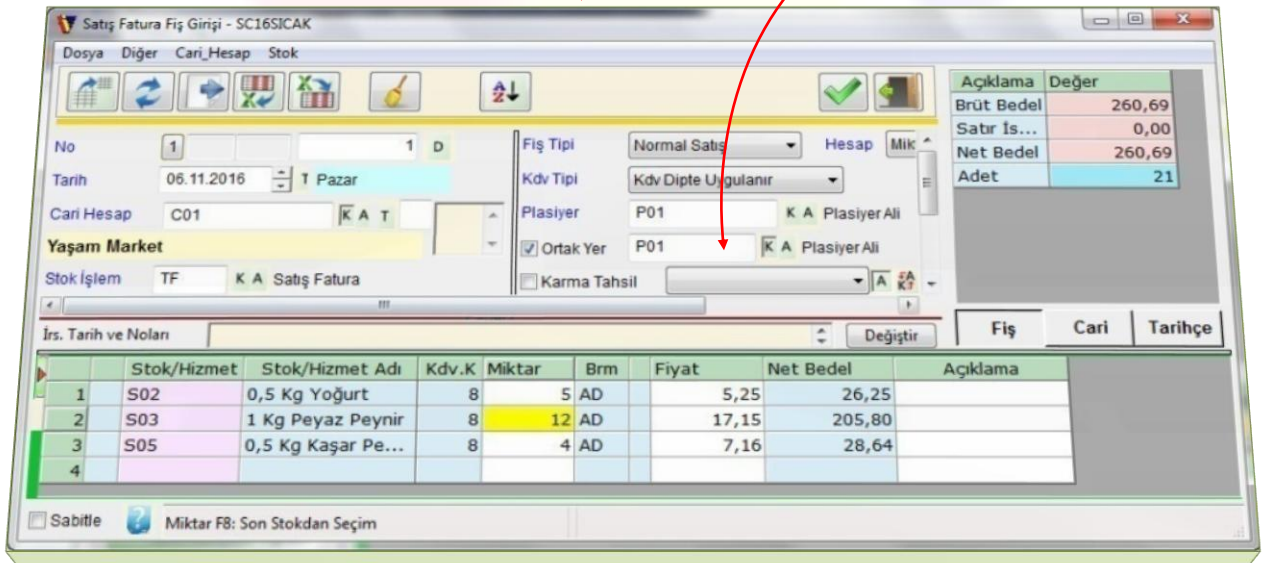

Doküman sonu **ek olanaklar** kısmında çoklu seçimlerden **rapor dökümü** ve **raporlar** bölümünde **satış raporları** anlatılmıştır.

VİO PLASİYERLİ SICAK SATIŞ İŞLEMLERİ

MAL DEĞİŞİMİ ve İADE ALIM

Mal değişimi işlemi **satış değişim fişi** ile sağlam malı vererek bozuk mal geri alınır.

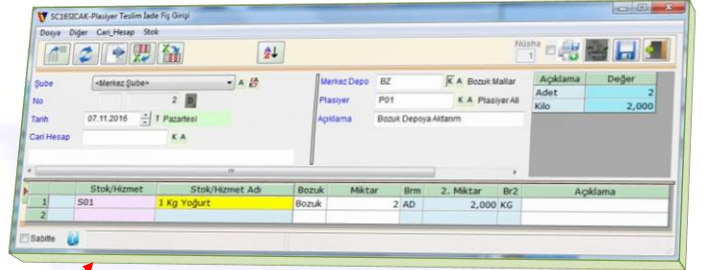
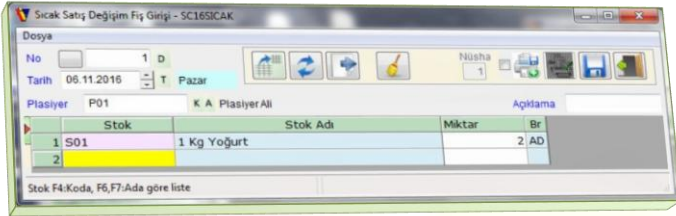

Değişimi yapılan bozuk mal **plasiyer teslim iade fişi** ile plasiyerdan iade alınır.

PLASİYER TAHSİLAT

Plasiyer satmış olduğu ürünler için **tahsilat** yapar.

Fatura dip kısmında görüldüğü gibi **anlık tahsilat** belirtilerek **kapalı fatura** düzenlenebilir.

Tahsilat şekli, karma tahsilat ve Fatura dışında yapılan **bağımsız tahsilat ek olanaklar** da anlatılmıştır. **Tahsilat rapor** örnekleri **raporlar** kısmına eklenmiştir.

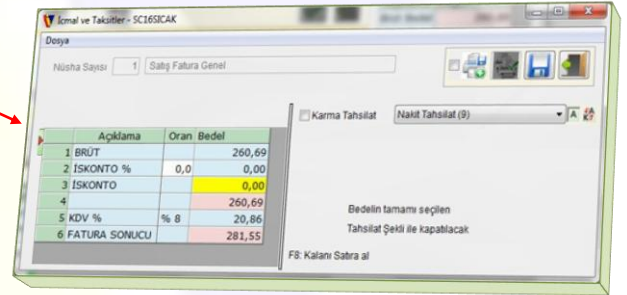

PLASİYER HESAPLAŞMASI

Plasiyer hesaplaşması ile seçilen plasiyer için araçtaki **devir, teslim edilen, satılan, iade alınan, değişim yapılan, depoya verilen, olası kalan vs raporları**.

Stok Kodu	Stok Adı	Brm	Devir	Teslim Edilen	Satış	Satış İade	Sağ.Değişim	Hasılat	Depoya İade	Kalan	Gün Sonu	Plas. Fatura	Plas. Eksik
1	Genel Toplam	AD	0	330	78	6	2	817,25	0	256	242	0	14
2	<Grubu Olmayan>	AD	0	330	78	6	2	817,25	0	256	242	0	14
3	S01 1 Kg Yoğurt	AD		40	6	4	2	102,60		36	31		5
4	S02 0,5 Kg Yoğurt	AD		50	8			45,36		42	42		
5	S03 1 Kg Peyaz Peynir	AD		40	22	2		444,53		20	18		N
6	S05 0,5 Kg Kaşar Peyniri	AD		20	21			162,39		-1			-1
7	S06 200 Gr Ayran	AD		180	21			62,37		159	151		8

- **Gün sonu** rakamı varsa **gerçek açık** bulunur.
- **Kırmızı** ile belirtilen **gerçek açıklar fatura** edilebilir.(parametreye bağlı) **Ek olanaklarda** anlatılmıştır.

VIO PLASİYERLİ SICAK SATIŞ İŞLEMLERİ

- Plasiyere, **açık fatura edilmiş** ise **Plas.Fatura** sütununda faturadan okunan değer gözüktür. Bu durumda plasiyer **eksiği kaybolur**.
- **Plas.Eksik** **N** negatif ise plasiyerde **fazladan mal** var demektir. Mal bedelsiz teslim alınır.
- Stoklar Mal grupları bazında ara toplamlar halinde (**yeşil satır**) gösterilir. Satırın başında + ve - işaretleri ile grup listesi kapanıp açılabilir. **1**
- Üstteki butonlarda **seviye aç - kapat** butonu ile gösterim ayarlanabilir. **2**
- Hasılat sütunu satış (iade düşülmüş) miktarına ait **net hasılatı** gösterir. **Nh**
- Bu ekran tek tarih veya belirtilen tarihler aralığı için alınabilir.
- Parametreye bağlı olarak **hesaplaşma dönemi** açılarak dönem no bazında hesaplaşma da yapılabilir. Dönemsel hesaplaşma **ek olanaklarda** anlatılmıştır.

RAPORLAR VE DEĞERLENDİRME

Plasiyer İşlem Analizi

Plasiyer işlem analizi, plasiyerlerin istenen dönem için yaptığı işlemleri gösterir. Plasiyerlere ait **total bilgiler**, plasiyerlerin **bağlı olduğu şubeler ve genel toplam** bazında gösterim yapılır.

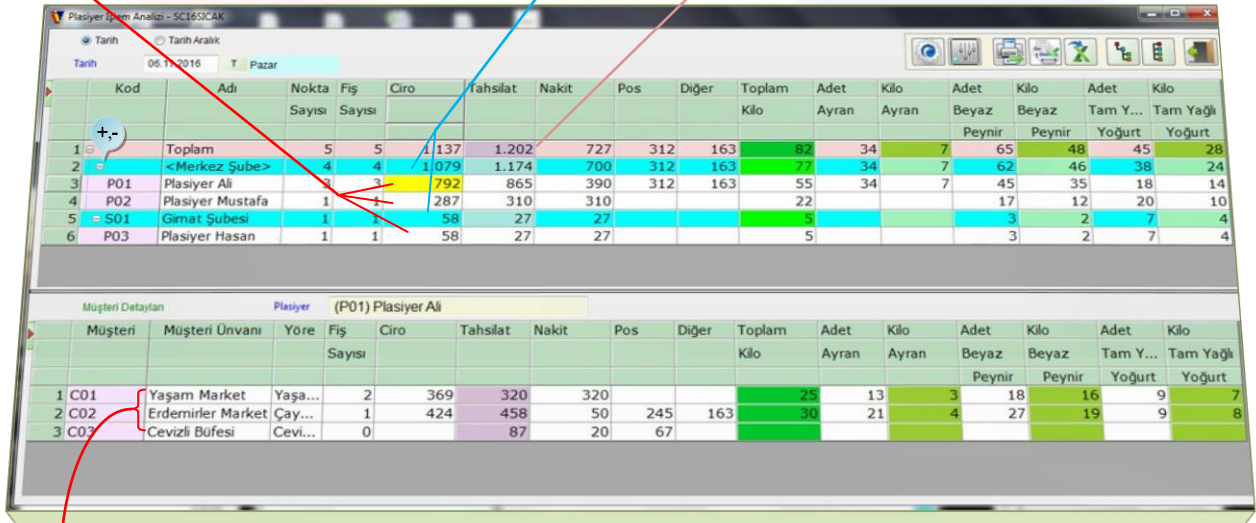

Kod	Adı	Nokta Sayısı	Fiş Sayısı	Ciro	Tahsilat	Nakit	Pos	Diğer	Toplam Kilo	Adet Ayran	Kilo Ayran	Adet Beyaz Peynir	Kilo Beyaz Peynir	Adet Tam Y...	Kilo Tam Yağlı Yoğurt	
1	+	Toplam	5	5	1.137	1.202	727	312	163	82	34	7	65	48	45	28
2	-	<Merkez Şube>	4	4	1.079	1.174	700	312	163	77	34	7	62	46	38	24
3		P01 Plasiyer Ali	1	1	792	865	390	312	163	55	34	7	45	35	18	14
4		P02 Plasiyer Mustafa	1	1	287	310	310			22			17	12	20	10
5		S01 Gimat Şubesi	1	1	58	27	27			5			3	2	7	4
6		P03 Plasiyer Hasan	1	1	58	27	27			5			3	2	7	4

Müşteri	Müşteri Ünvanı	Yöre	Fiş Sayısı	Ciro	Tahsilat	Nakit	Pos	Diğer	Toplam Kilo	Adet Ayran	Kilo Ayran	Adet Beyaz Peynir	Kilo Beyaz Peynir	Adet Tam Y...	Kilo Tam Yağlı Yoğurt
1	C01 Yaşam Market	Yaşa...	2	369	320	320			25	13	3	18	16	9	7
2	C02 Erdemirler Market	Çay...	1	424	458	50	245	163	30	21	4	27	19	9	8
3	C03 Cevizli Büfesi	Cevi...	0		87		20	67							

Tek plasiyer satırı seçildiğinde aynı şekilde mevcut bilgiler bu sefer **plasiyerin müşterileri** bazında gösterilir.

Bir satırda, **Kesilen fiş sayısı (irsaliye veya fatura)**, **Satış cirosu**, **Toplam tahsilat**, **Tahsilatın nakit/pos/diğer detayları**, **Satış toplam kilosu**, **Ürün gruplarına göre adet ve kilo toplamı** gösterilir. Plasiyer için ayrıca **uğranılan nokta sayısı** gösterilir.

Bu bilgiler her bir şube için ayrı ayrı gösterilir. **Mavi** satırlar **+,-** işaretleri kullanılarak grup detayı açılıp kapatılabilir.

Böylece kuş bakışı **işletmenin Plasiyerli Satışı kontrol** edilir.

VIO PLASİYERLİ SICAK SATIŞ İŞLEMLERİ

Plasiyer Teslim Fişi Dökümü

Teslim fişindeki bilgiler fiş listesi soldaki Görev kısmından matbu veya düz dökümü alınabilir.

Çık.Yer : (A) Merkez Amban
Plasiyer : (P01) Plasiyer Ali

Fiş No : 1
Fiş Tarihi : 06.11.2016
Şube :

Stok Kodu	Stok Adı	Miktar	İbr
S01	1 Kg Yoğurt	40	AD
S02	0.5 Kg Yoğurt	50	AD
S03	1 Kg Peyaz Peynir	40	AD
S05	0.5 Kg Kaşar Peyniri	20	AD
S06	200 Gr Ayran	180	AD
		330	AD

Tonaj: 151,000 KG Net, 151,000 KG Brüt

SCI16SICAK-Plasiyer Teslim Fişleri

Doşya: Fiş

Tarih: 06.11.2016 - Paz

Fig	Tarih	Tesl...	İşlem	Merkez	Merkez Dep...	Plasiyer	Plas. Adı	Aç
1	06.11.2016	Paz	<dk>	PTES A	Merkez Amban	P01	Plasiyer Ali	

Stok/Hizmet	Stok/Hizmet Adı	Bozuk	Miktar	Br
1	S01		1 Kg Yoğurt	40 AD
2	S02		0,5 Kg Yoğurt	50 AD
3	S03		1 Kg Peyaz Peynir	40 AD
4	S05		0,5 Kg Kaşar Peyniri	20 AD
5	S06		200 Gr Ayran	180 AD

Plasiyer Teslim Raporu

Teslim fişlerindeki bilgiler **Plasiyer Teslim Raporu** kısmından **plasiyer bazlı** dökümü alınır.

SCI16SICAK-Plasiyer Teslim Raporu

Tarih: 07.11.2016 - Pazartesi

Seçimler Rapor

Baş: [] Sonu(F5 B->S): []

Plasiyer: [B] [K] [A] [] [K] [A]

Plasiyer Adı: []

Plas. Şube: [] [Hepsi]

Stok: [B] [K] [A] [] [K] [A]

Stok Adı: [] [Dişindakiler] [Yazıldığı gibi]

Ana Grup: [B] [K] [A] [] [K] [A]

Stok Grup: [B] [K] [A] [] [K] [A]

Teslim Tipi: [] [Hepsi]

Sayfa 1 18.Kas.2016 15:21:45 Plasiyer Teslim Raporu

07.11.2016	P01	Plasiyer Ali	Teslim	
Stok Kod	Stok Adı	Brm	Miktar	
S01	1 Kg Yoğurt	AD	25	
S02	0.5 Kg Yoğurt	AD	30	
S03	1 Kg Peyaz Peynir	AD	40	
S05	0.5 Kg Kaşar Peyniri	AD	12	
S06	200 Gr Ayran	AD	80	
		AD	187	

07.11.2016	P02	plasiyer Mustafa	Teslim	
Stok Kod	Stok Adı	Brm	Miktar	
S03	1 Kg Peyaz Peynir	AD	12	
S05	0.5 Kg Kaşar Peyniri	AD	16	
S06	200 Gr Ayran	AD	40	
		AD	68	

07.11.2016	P03	Plasiyer hasan	Teslim	
Stok Kod	Stok Adı	Brm	Miktar	
S01	1 Kg Yoğurt	AD	9	
S05	0.5 Kg Kaşar Peyniri	AD	11	
S06	200 Gr Ayran	AD	23	
		AD	43	
		AD	298	

Araçlara **yükleme bu miktarlara göre** yapılır.

Taşıma İrsaliesi

Plasiyer teslim fişi aynı zaman da taşıma irsaliesidir.

Çık.Yer : (A) Merkez Amban
Plasiyer : (P01) Plasiyer Ali

Fiş No : 1
Fiş Tarihi : 06.11.2016
Şube :

Stok Kodu	Stok Adı	Miktar	İbr
S01	1 Kg Yoğurt	40	AD
S02	0.5 Kg Yoğurt	50	AD
S03	1 Kg Peyaz Peynir	40	AD
S05	0.5 Kg Kaşar Peyniri	20	AD
S06	200 Gr Ayran	180	AD
		330	AD

Tonaj: 151,000 KG Net, 151,000 KG Brüt

VİO PLASİYERLİ SICAK SATIŞ İŞLEMLERİ

Plasiyer Sipariş Raporları

/Plasiyer/Plasiyer Sipariş Raporu adımından sipariş stok toplamları ile ilgili raporlar alınabilir.

Sayfa 1 06.Kas.2016 23:36:39 **Sipariş Stok Toplamları**

Tarih 07.11.2016

Stok Kod	Stok Adı	Sipariş Miktarı	Brm
S01	1 Kg Yoğurt	34	AD
S02	0,5 Kg Yoğurt	30	AD
S03	1 Kg Peyaz Peynir	52	AD
S05	0,5 Kg Kaşar Peyniri	39	AD
S06	200 Gr Ayran	143	AD
		298	AD
		298	AD

Mal Stokları Toplam Raporu

Sayfa 1 01.Ara.2016 13:23:24 **Plasiyer Sipariş Raporu**

P01 Plasiyer Ali

Stok Kod	Stok Adı	Sipariş Miktarı	Brm
S01	1 Kg Yoğurt	25	AD
S02	0,5 Kg Yoğurt	30	AD
S03	1 Kg Peyaz Peynir	40	AD
S05	0,5 Kg Kaşar Peyniri	12	AD
S06	200 Gr Ayran	80	AD
		187	AD

P02 Plasiyer Mustafa

Stok Kod	Stok Adı	Sipariş Miktarı	Brm
S03	1 Kg Peyaz Peynir	12	AD
S05	0,5 Kg Kaşar Peyniri	16	AD
S06	200 Gr Ayran	40	AD
		68	AD

P03 Plasiyer Hasan

Stok Kod	Stok Adı	Sipariş Miktarı	Brm
S01	1 Kg Yoğurt	9	AD
S05	0,5 Kg Kaşar Peyniri	11	AD
S06	200 Gr Ayran	23	AD
		43	AD
		298	AD

Plasiyer Bazında Kırılımlı rapor

Genel Son Stok ve Bozuklu Son Stok Raporu

Genel son stok ve **bozuklu son stok** raporlarında değişimi olan mal görülebilir.

Genel son stok raporu

Sayfa 1 06.Kas.2016 22:45:11 **Son Stok Raporu (Stok)**

Miktar Seçimi: Sıfır olmayanlar(<0)

Stok Kodu	Stok Adı	Yer	Yer Adı	Miktar	Br	2. Miktar	Br2
S01	1 Kg Yoğurt	A	Merkez Ambar	164	AD	0	
S01	1 Kg Yoğurt	P01	Plasiyer Ali	34	AD	0	
S02	0,5 Kg Yoğurt	A	Merkez Ambar	150	AD	0	
S02	0,5 Kg Yoğurt	P01	Plasiyer Ali	42	AD	0	
S03	1 Kg Peyaz Peynir	A	Merkez Ambar	162	AD	0	
S03	1 Kg Peyaz Peynir	P01	Plasiyer Ali	18	AD	0	
S05	0,5 Kg Kaşar Peyniri	A	Merkez Ambar	180	AD	0	
S05	0,5 Kg Kaşar Peyniri	P01	Plasiyer Ali	-1	AD	0	
S06	200 Gr Ayran	A	Merkez Ambar	20	AD	0	
S06	200 Gr Ayran	P01	Plasiyer Ali	159	AD	0	
				928	AD		

Bozuklu son stok raporu

Sayfa 1 06.Kas.2016 22:42:47 **Son Stok Raporu - Bozuk durumu**

Miktar Seçimi: Sıfır olmayanlar(<0)

Stok Kodu	Stok Adı	Yer	Yer Adı	Bozuk	Miktar	Br
S01	1 Kg Yoğurt	A	Merkez Ambar		164	AD
S01	1 Kg Yoğurt	P01	Plasiyer Ali		32	AD
S01	1 Kg Yoğurt	P01	Plasiyer Ali	B	2	AD
S02	0,5 Kg Yoğurt	A	Merkez Ambar		150	AD
S02	0,5 Kg Yoğurt	P01	Plasiyer Ali		42	AD
S03	1 Kg Peyaz Peynir	A	Merkez Ambar		162	AD
S03	1 Kg Peyaz Peynir	P01	Plasiyer Ali		18	AD
S05	0,5 Kg Kaşar Peyniri	A	Merkez Ambar		180	AD
S05	0,5 Kg Kaşar Peyniri	P01	Plasiyer Ali		-1	AD
S06	200 Gr Ayran	A	Merkez Ambar		20	AD
S06	200 Gr Ayran	P01	Plasiyer Ali		159	AD
					928	AD

Son stok raporu alınınca normalde **sağlam/bozuk** ayrımı görünmez. (s01 1 kg yoğurt P01 Plasiyer deposunda 34 adet görülmektedir.)

Bozukluk bilgisi ile birlikte rapor alındığında malın sağlam mı bozuk mu olduğu anlaşılır. (s01 1 kg yoğurt 32 sağlam, 2 bozuk olarak görülmektedir. Mal değişiminde 2 tane değişim yapılmıştı.)

VİO PLASİYERLİ SICAK SATIŞ İŞLEMLERİ

Plasiyer Satış Raporları ve Excel Özet Tablo İle Çapraz Analizler

Rapor döküm adımından **ek olanaklar** kısmında bahsedilmiştir.

Raporlar **normal döküm** alınabilir, **excel sayfasına** aktarılabilir, **grid ekrana** alınabilir ve hatta **excel özet tabloya** atılarak kaynak rapordan **farklı analiz raporları** üretilebilir.



Excele aktarılan plasiyer satış raporu

Direk döküm alınan plasiyer satış analizi

Grid ekrana dökülen plasiyer satış analizi

Normal döküm alınan plasiyer satış raporu

VİO PLASİYERLİ SICAK SATIŞ İŞLEMLERİ

Plasiyer **Satış Raporu**(Excel özet tablo için rapor kaynağı) ve analizler

Mal Grubu / Plasiyer Analizi

Grup Adı	Plasiyer Adı	Veri	Toplam Adet	Toplam Kilo	Toplam Ciro Bedeli
Ayrın	Plasiyer Ali		64	12,8	176
	Plasiyer Hüseyin		24	4,8	66
Toplam Ayrın			88	17,6	242
Beyaz Peynir	Plasiyer Ali		50	35	557,8
	Plasiyer Hasan		18	14,5	238,77
	Plasiyer Hüseyin		16	8	114,56
	Plasiyer Mustafa		30	23,5	384,63
Toplam Beyaz Peynir			114	81	1295,76
Tam Yağlı Yoğurt	Plasiyer Ali		15	8,5	87,25
	Plasiyer Hasan		24	17	168,5
	Plasiyer Hüseyin		25	16	161
	Plasiyer Mustafa		47	27	276,5
Toplam Tam Yağlı Yoğurt			111	68,5	693,25
Genel Toplam			313	167,1	2231,01

L24			
A	B	C	D
1	Şube Adı (Tümü)		
2	Tarih (Tümü)		
3	Grup Adı (Tümü)		
4	Stok Adı (Tümü)		
5	Müşteri Adı (Tümü)		
6			
7	Veri		
8	Plasiyer Adı	Toplam Adet	Toplam Kilo
9	Plasiyer Ali	129	56,3
10	Plasiyer Hasan	42	31,5
11	Plasiyer Hüseyin	65	28,8
12	Plasiyer Mustafa	77	50,5
13	Genel Toplam	313	167,1

Plasiyer / Mal Grubu Analiz

Plasiyer Adı	Grup Adı	Veri	Toplam Adet	Toplam Kilo	Toplam Ciro Bedeli
Plasiyer Ali	Ayrın		64	12,8	176
	Beyaz Peynir		50	35	557,8
	Tam Yağlı Yoğurt		15	8,5	87,25
Toplam Plasiyer Ali			129	56,3	821,05
Plasiyer Hasan	Beyaz Peynir		18	14,5	238,77
	Tam Yağlı Yoğurt		24	17	168,5
			42	31,5	407,27
Toplam Plasiyer Hasan			42	31,5	407,27
Plasiyer Hüseyin	Ayrın		24	4,8	66
	Beyaz Peynir		16	8	114,56
	Tam Yağlı Yoğurt		25	16	161
Toplam Plasiyer Hüseyin			65	28,8	341,56
Plasiyer Mustafa	Beyaz Peynir		30	23,5	384,63
	Tam Yağlı Yoğurt		47	27	276,5
			77	50,5	661,13
Toplam Plasiyer Mustafa			77	50,5	661,13
Genel Toplam			313	167,1	2231,01

Toplam Ciro Bedeli	Grup Adı	Veri	Toplam Adet	Toplam Kilo	Toplam Ciro Bedeli
Plasiyer Ali	Ayrın		176	557,8	87,25
	Beyaz Peynir		238,77	168,5	407,27
Toplam Ayrın			66	114,56	161
Plasiyer Hüseyin	Beyaz Peynir		384,63	276,5	661,13
	Tam Yağlı Yoğurt		242	1295,76	693,25
Genel Toplam			242	1295,76	693,25

Toplam Ciro Bedeli	Şube Adı	Veri	Toplam Adet	Toplam Kilo	Toplam Ciro Bedeli
06.11.2016	Ayrın		93,5	21,48	64,44
	Beyaz Peynir		675,02	35,75	129,25
	Tam Yağlı Yoğurt		166	36,25	47,25
Toplam 06.11.2016			934,52	58,23	147,44
07.11.2016	Ayrın		82,5	30,25	112,75
	Beyaz Peynir		267,41	217,29	50,12
	Tam Yağlı Yoğurt		197,75	131,75	113,75
Toplam 07.11.2016			547,66	349,04	194,12
Genel Toplam			1482,18	407,27	941,56

Toplam Ciro Bedeli	Şube Adı	Veri	Toplam Adet	Toplam Kilo	Toplam Ciro Bedeli
Ayrın	Gımat Şubesi		176	557,8	87,25
	Sincan Şubesi		66	114,56	161
Toplam Ayrın			242	693,25	1295,76
Beyaz Peynir	Gımat Şubesi		942,43	238,77	114,56
	Sincan Şubesi		384,63	276,5	661,13
Toplam Beyaz Peynir			1327,06	515,27	821,69
Tam Yağlı Yoğurt	Gımat Şubesi		363,75	168,5	161
	Sincan Şubesi		693,25	161	693,25
Genel Toplam			1482,18	407,27	341,56

Plasiyer/Mal Grubu Çapraz Analiz

Tarih/Grup/Şube Çapraz Analiz

Grup/Şube Çapraz Analiz

Plasiyer Tahsilat Raporları

/Plasiyer/Satış Raporları/Plasiyer Tahsilat Raporu adından excel özet tabloya atılarak bir rapordan birden fazla tahsilat raporu elde edilebilir.

Plasiyer **Tahsilat Raporu**(Excel özet tablo için rapor kaynağı) ve analizler

Müşteri/Tahsilat Tipi Analizi

Ünvan	Tahsilat Tipi	Toplam
Cevizli Büfesi	Nakit Tahsilat	20
	POS ile Tahsil	67
Toplam Cevizli Büfesi		87
Erdemirler Market	İç Tüketim	8
	Nakit Tahsilat	50
	POS ile Tahsil	244,62
	Yemek Çeki	65
Toplam Erdemirler Market		367,62
Kardeşler Gıda	Nakit Tahsilat	27,15
Toplam Kardeşler Gıda		27,15
Yaşam Market	Nakit Tahsilat	1221,23
Toplam Yaşam Market		1221,23
Genel Toplam		1703

L24			
A	B	C	D
1	Şube Adı (Tümü)		
2	Tarih (Tümü)		
3	Grup Adı (Tümü)		
4	Stok Adı (Tümü)		
5	Müşteri Adı (Tümü)		
6			
7	Veri		
8	Plasiyer Adı	Toplam Adet	Toplam Kilo
9	Plasiyer Ali	129	56,3
10	Plasiyer Hasan	42	31,5
11	Plasiyer Hüseyin	65	28,8
12	Plasiyer Mustafa	77	50,5
13	Genel Toplam	313	167,1

Plasiyer/Müşteri Analizi

Plasiyer Adı	Ünvan	Toplam
Plasiyer Ali	Cevizli Büfesi	87
	Erdemirler Market	367,62
	Yaşam Market	507,21
Toplam Plasiyer Ali		961,83
Plasiyer Hasan	Kardeşler Gıda	27,15
Toplam Plasiyer Hasan		27,15
Plasiyer Mustafa	Yaşam Market	714,02
Toplam Plasiyer Mustafa		714,02
Genel Toplam		1703

Tahsilat Tipi/Tarih Analizi

Tahsilat Tipi	Tarih	Toplam
İç Tüketim	06.11.2016	8
	07.11.2016	8
Toplam İç Tüketim		16
Nakit Tahsilat	06.11.2016	726,9
	07.11.2016	591,48
Toplam Nakit Tahsilat		1318,38
POS ile Tahsil	06.11.2016	311,62
	07.11.2016	311,62
Toplam POS ile Tahsil		623,24
Yemek Çeki	06.11.2016	65
	07.11.2016	65
Toplam Yemek Çeki		130
Genel Toplam		1703

Tarih/Plasiyer Analizi

Tarih	Plasiyer Adı	Toplam
06.11.2016	Plasiyer Ali	774,78
	Plasiyer Hasan	27,15
	Plasiyer Mustafa	309,59
Toplam 06.11.2016		1111,52
07.11.2016	Plasiyer Ali	187,05
	Plasiyer Mustafa	404,43
		591,48
Toplam 07.11.2016		591,48
Genel Toplam		1703

Tahsilat Tipi/Şube analizi

Tahsilat Tipi	Şube Adı	Toplam
İç Tüketim	Gımat Şubesi	8
	Sincan Şubesi	8
Toplam İç Tüketim		16
Nakit Tahsilat	Gımat Şubesi	1291,23
	Sincan Şubesi	27,15
Toplam Nakit Tahsilat		1318,38
POS ile Tahsil	Gımat Şubesi	311,62
	Sincan Şubesi	311,62
Toplam POS ile Tahsil		623,24
Yemek Çeki	Gımat Şubesi	65
	Sincan Şubesi	65
Toplam Yemek Çeki		130
Genel Toplam		1703

VIO PLASİYERLİ SICAK SATIŞ İŞLEMLERİ

EK OLANAKLAR

Ek Teslimatlar

İlk teslimattan sonra plasiyer gün içerisinde tekrar dönüp yüklemeler yapabilir. 2. Kez yükleme yaparsa **Ek Teslim**, tekrar yükleme yaparsa **2. Ek Teslim** kabul edilir.

Bu işlem **teslim fişinde teslim tipi** seçimi ile belirtilir.

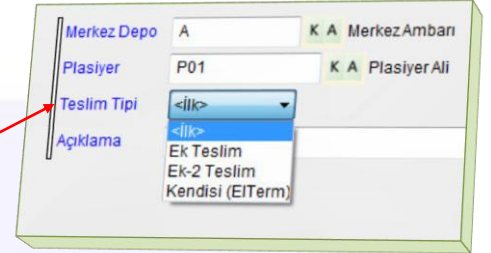

Barkod Kullanımı İle Teslim Fişi Oluşturma

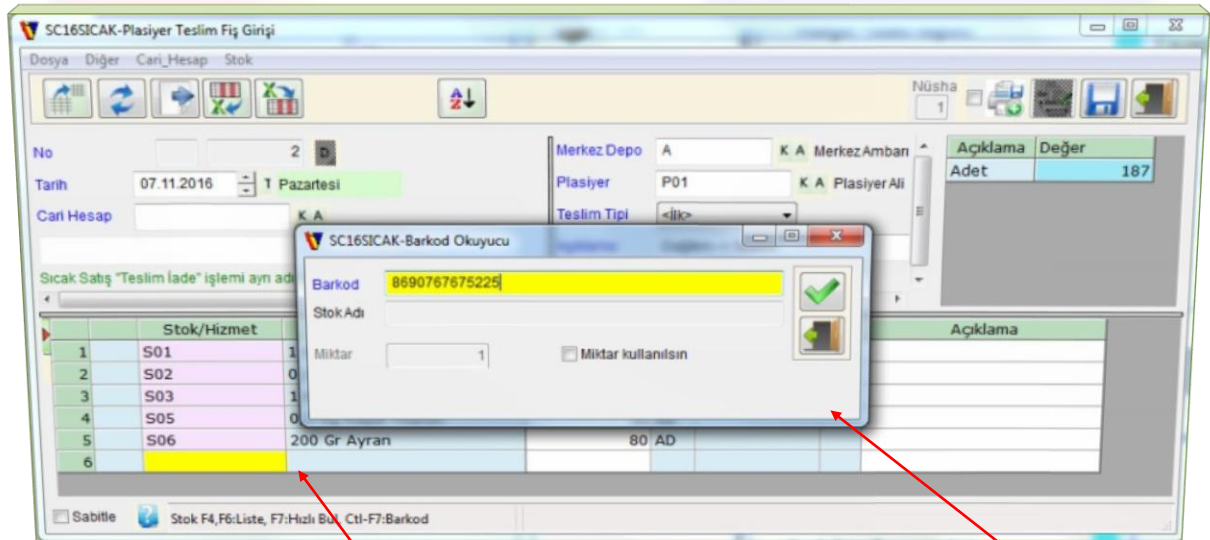

Plasiyer teslim fişi manuel şekilde stokları belirterek, **Ctrl+F7** ile **Barkod** okutarak oluşturulduğu gibi **el terminali depo modülünden Plasiyere Teslim** olarak ta oluşturulabilir.

Tahsilat Şekli, Karma Tahsilat ve Fatura Dışında Bağımsız Tahsilat

Tahsilat;

- Nakit
- Pos
- Gider (ikram gibi)
- Yemek fişi
- Çek/senet
- Açık hesap şeklinde olabilir.



VİO PLASİYERLİ SICAK SATIŞ İŞLEMLERİ



Karma Tahsilat;

Tahsilat işlemi nakit, kredi kartı vs. **tek tip** olabileceği gibi **karma tahsil** seçilerek aynı anda birden fazla tahsilat şekli girilebilir.

Kapatılmayan kısım ise **Açık Hesap** olarak değerlendirilir.

Fatura Dışında Bağımsız Tahsilat;

Fatura dışında **bağımsız tahsilat** yapılabilir.

Bu durumda gelen tahsilatlar **Eİ Terminallerinde**, **kasa tahsilat** veya **pos tahsilat** kısmına, **Tabletlerde** ise **cari tahsilat fişleri** adımına gelir.

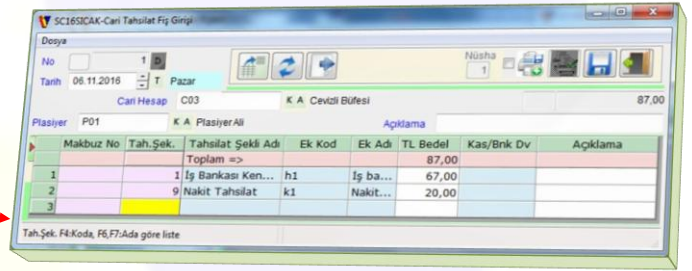

Bozuk Mal Depoya Aktarım

Plasiyerden iade alınan bozuk mallar bozuk mal deposuna aktarılır.

Bozuk mal depo tanımı, /Plasiyer/Parametreler/sıcak Satış Şube Parametreleri Listesi ekranından **Sıcak Satış Şube Parametreleri Tanımı** ekranında yapılır.

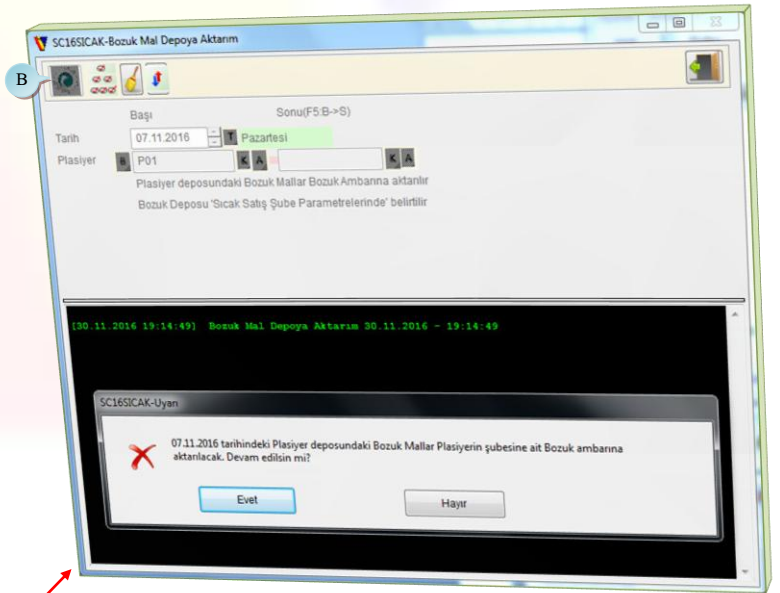
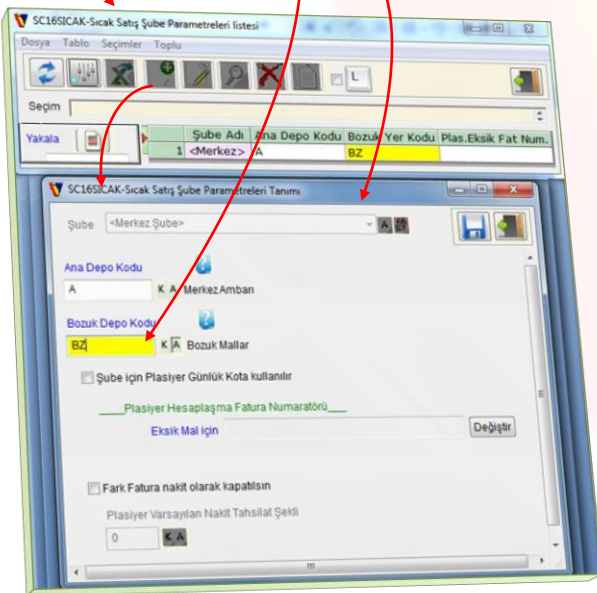

/Plasiyer/Servis İşlemleri/Bozuk Mal Depoya Aktarım ekranında bozuk iade alınan, plasiyer ve deposundaki bozuk malların tarihi seçilerek işlem **B** başlat butonu tıklanır.

VIO PLASİYERLİ SICAK SATIŞ İŞLEMLERİ

Ekrana gelen uyarı mesajına verilecek **Evet** onayı ile plasiyer depolarındaki bozuk mallar **bozuk mal deposuna** atılır. **Son stok** ve **bozuklu son stok** raporu **raporlar** kısmına eklenmiştir.

Gün Sonu ve Farkların Faturalanması

Gün sonu işlemi yapılarak araçta kalan, depoya iade edilmeyen malların sayımı yapılabilir.

Gün sonu işlemi zorunlu değildir, eğer istenirse yapılır.

Stok	Stok Adı	Koli	Paket	K...	Miktar	Br	2. Miktar	B2
1 S01	1 Kg Yoğurt				31	AD		
2 S02	0,5 Kg Yoğurt				42	AD		
3 S03	1 Kg Peyaz Peynir				18	AD		
4 S06	200 Gr Ayrarı				151	AD		

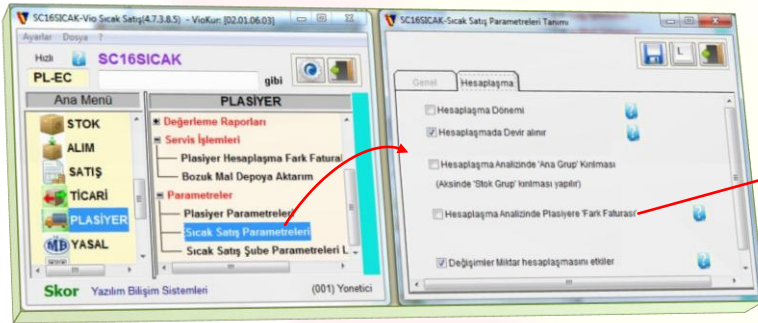

Gün sonu rakamı ile işlem analizinde görülen farklar;

Hesaplaşma Analizinde Plasiyere 'Fark Faturası' seçilirse fatura edilebilir.

Plasiyer/Servis İşlemleri/Plasiyer Hesaplaşma Fark Faturalanması ekranında faturalama yapılacak plasiyer ve tarih bilgileri seçilerek işlem başlatılır.

Ekrana gelen 'Belirtilen dönemdeki Plasiyer farkları Plasiyerlere fatura edilecektir. Devam edilsin mi?' uyarı mesajına **Evet** onayı ile fark faturalama işlemi gerçekleştirilmiş olur.

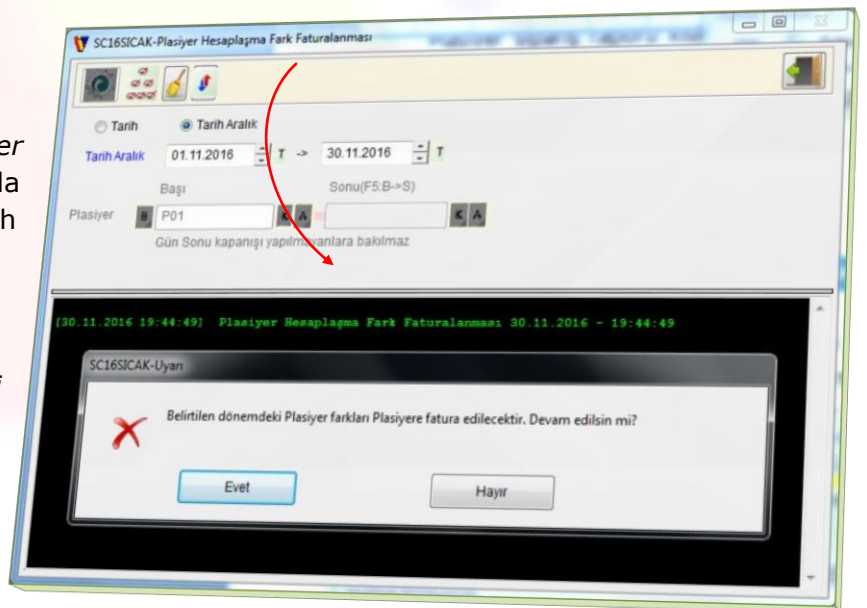

VİO PLASİYERLİ SICAK SATIŞ İŞLEMLERİ

Çoklu Seçimlerden Rapor Dökümü

/Plasiyer/Satış Raporları/Plasiyer Satış Raporu adımında çoklu seçimlerden istenilen seçeneklere göre raporlar alınabilir.

Raporlar **excel özet tabloya** atılarak tek bir rapordan birden fazla rapor elde edilebilir. Raporlar açılır listeden **tanımlı rapor** dökümü alınabilir.

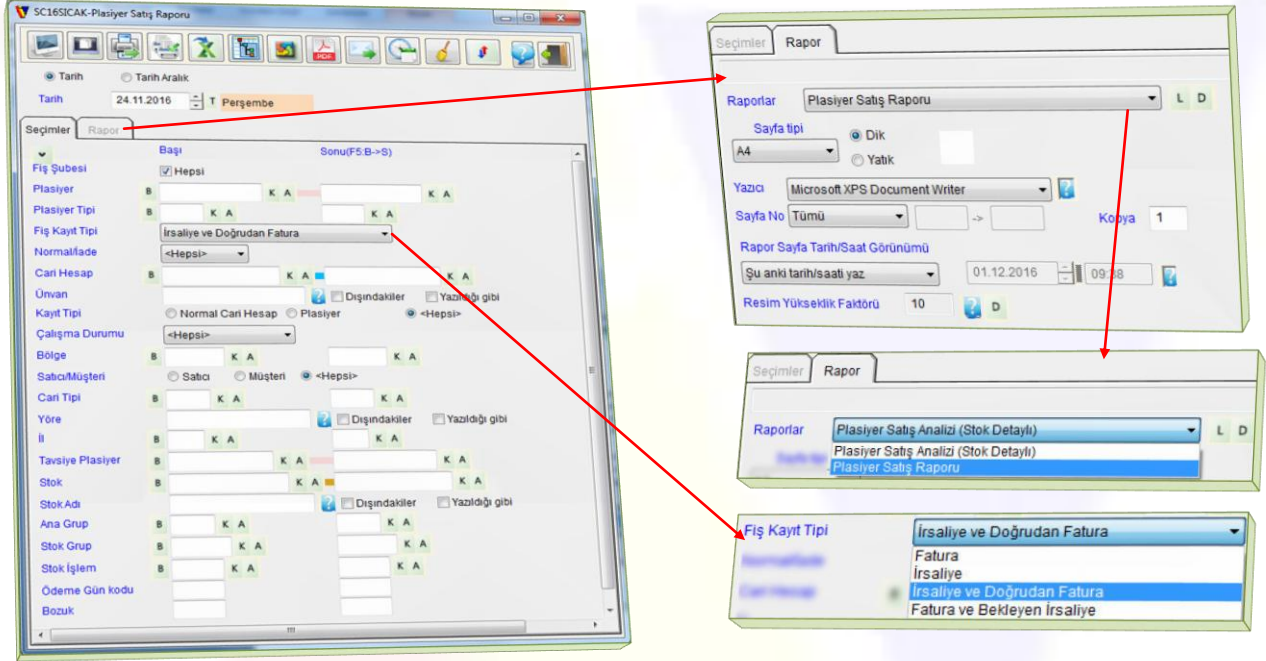

Seçimli rapor ve özet rapor örnekleri **raporlar** kısmına eklenmiştir.

Rapor Tanımlama

/Plasiyer/Satış Raporları/Plasiyer Satış Raporu/Plasiyer Satış Analizi ekranı **Rapor** sekmesi **Raporlar** açılır menü yanındaki **L** butonu ile **tanımlı raporlar listesi** açılır. Yeni rapor tanımlanabilir veya mevcut raporlarda düzenleneme ve **D** değişikliği yapılabilir veya yeni rapor tanımlanabilir.

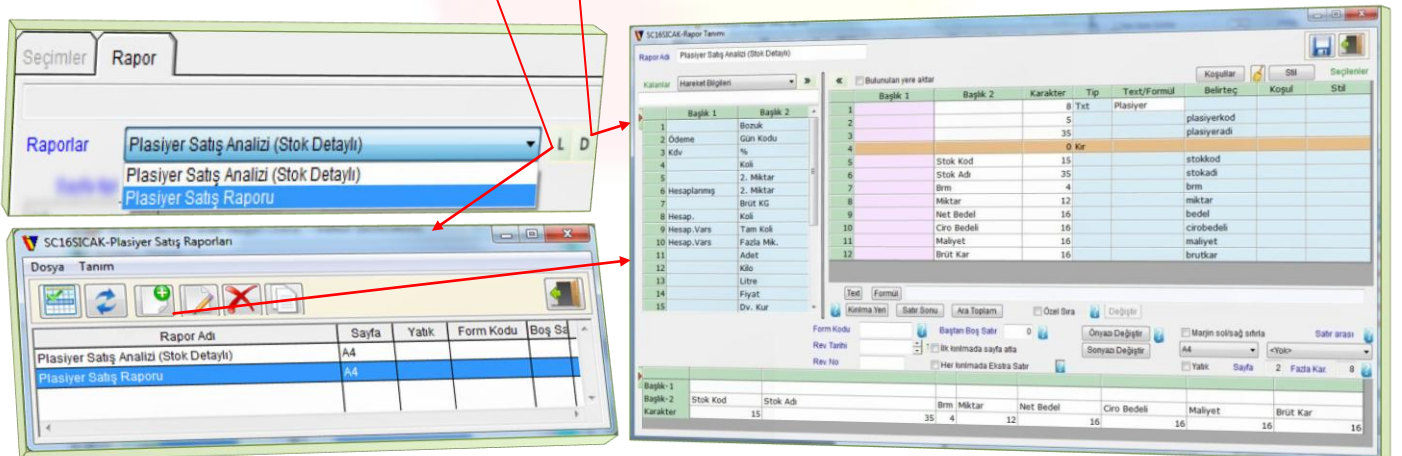

VIO PLASİYERLİ SICAK SATIŞ İŞLEMLERİ

Plasiyer Hesaplaşma Dönemi

Plasiyer sıcak satış parametreleri tanımlama ekranında, hesaplaşma sekmesinde Hesaplaşma dönemi seçilerek tarihsel hesaplaşmanın yanı sıra dönemsel hesaplaşma açılmış olur.

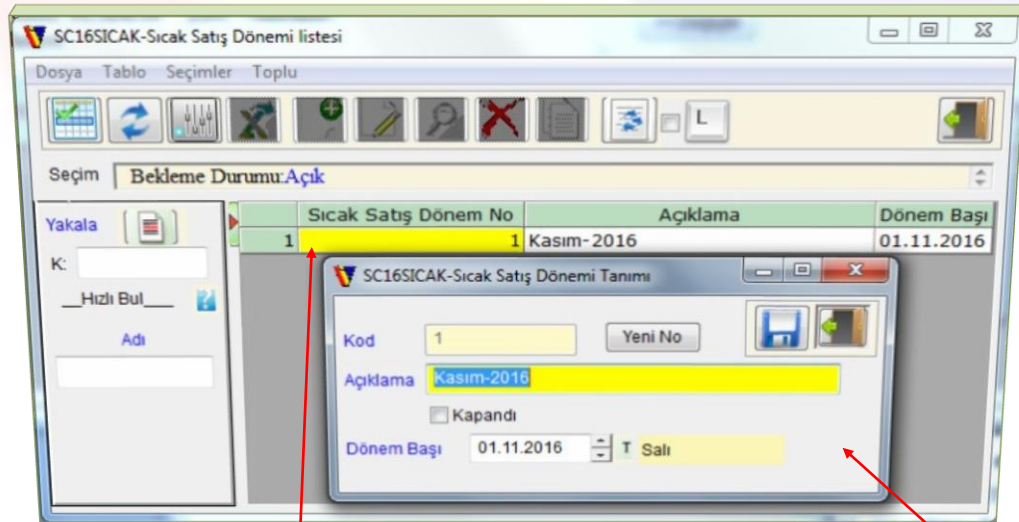
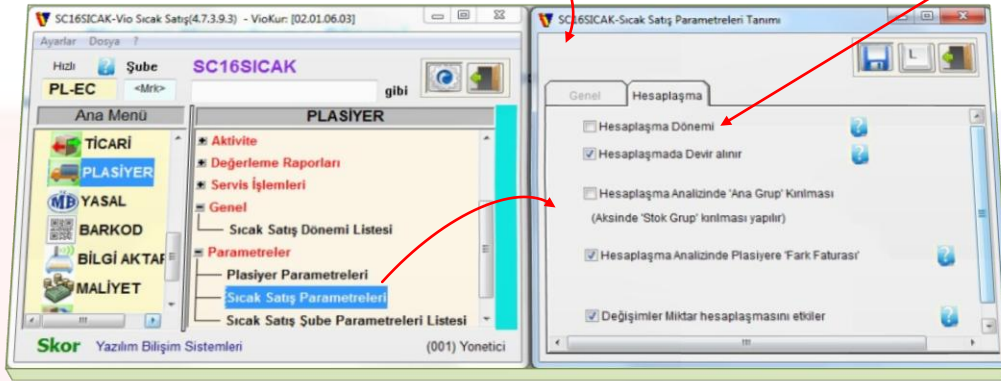

/Plasiyer/Hesaplaşma Raporları/Hesaplaşma Analizi seçimine **Hesap dönemi** gelmiştir. Dönem numarası yazılır veya butonlar ile sıcak satış dönem listesi açılır. Bu listeye yeni dönemler eklenebilir. Listedten **hesaplaşma dönemi** seçilerek **dönemsel plasiyer hesaplaşması** başlatılabilir.

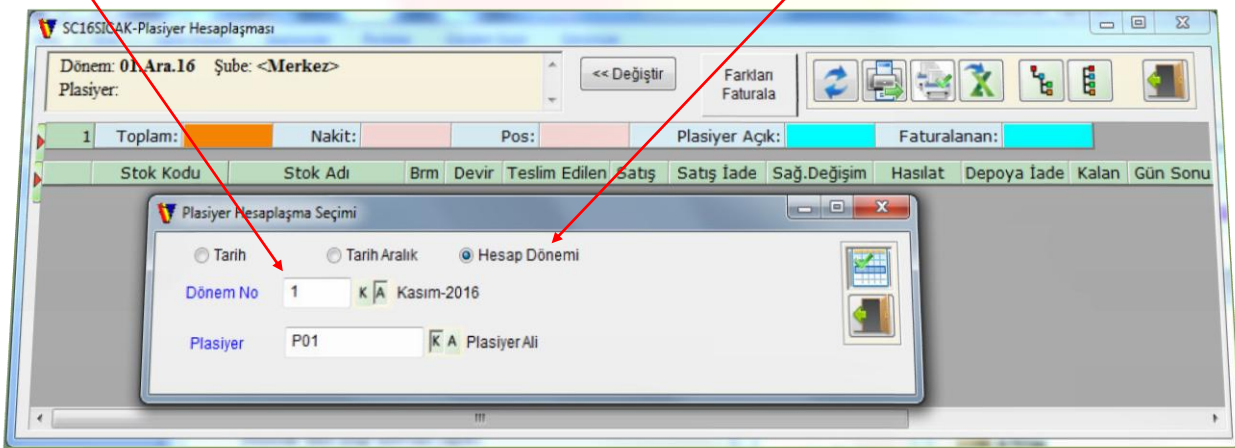

VIO PLASİYERLİ SICAK SATIŞ İŞLEMLERİ

Plasiyer Siparişi

Plasiyer siparişi, /Plasiyer/Parametreler/Sıcak Satış Parametreleri Genel sekmesindeki seçimlerden Plasiyer Sıcak Satış Siparişi onay işaretiyle açılır.

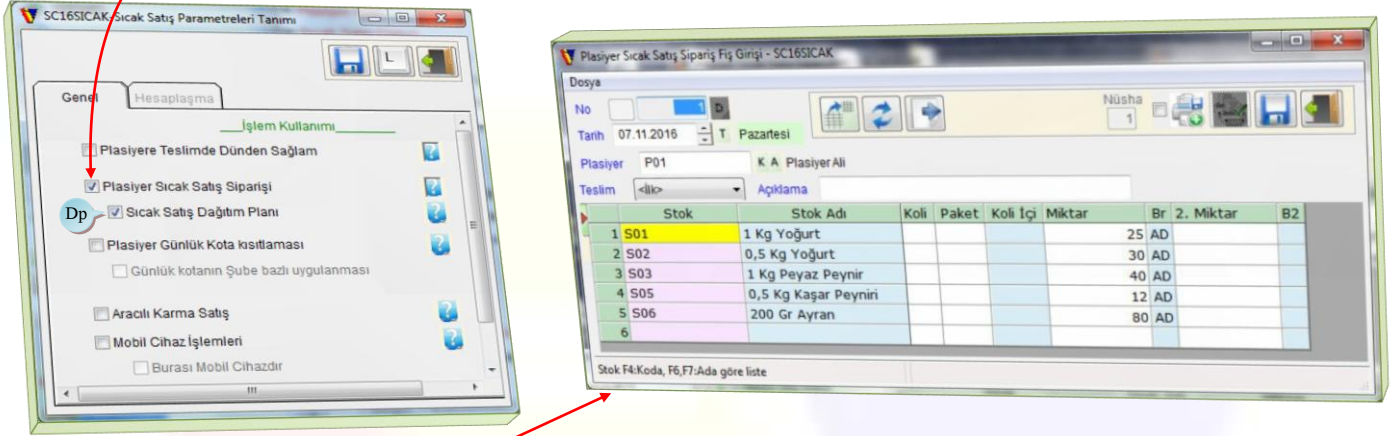

Plasiyer siparişleri, sipariş fiş girişinde **ertesı gün verileri** olarak girilir.

Plasiyer sipariş raporu kısmında **mal stokları bazında** rapor alınarak **fabrikadan mal** istenir. Eğer istenirse bu rapor **plasiyer bazında kırılmalı** olarak da alınabilir. **Raporlar** kısmında **rapor** örnekleri mevcuttur.

Plasiyer Siparişleri Dağıtım Planı

/Plasiyer/Parametreler/Sıcak Satış Parametreleri Genel sekmesindeki seçimlerden Sıcak Satış Dağıtım Planı onay işaretiyle açılır. **Dp** **Dağıtım planı**, plasiyerlerin siparişlerini tek ekrana getirir.

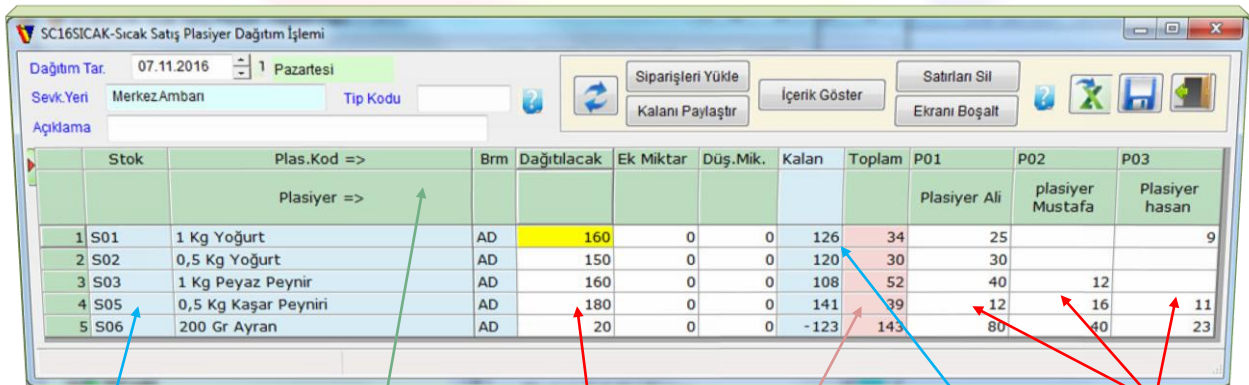

Stok	Plas.Kod =>	Brm	Dağıtılacak	Ek Miktar	Düş.Mik.	Kalan	Toplam	P01	P02	P03
Plasiyer =>								Plasiyer Ali	plasiyer Mustafa	Plasiyer hasan
1 S01	1 Kg Yoğurt	AD	160	0	0	126	34	25		9
2 S02	0,5 Kg Yoğurt	AD	150	0	0	120	30	30		
3 S03	1 Kg Peyaz Peynir	AD	160	0	0	108	52	40	12	
4 S05	0,5 Kg Kaşar Peyniri	AD	180	0	0	141	39	12	16	11
5 S06	200 Gr Ayran	AD	20	0	0	-123	143	80	40	23

- **Stoklar** satırlarda, **plasiyerler** sütunlarda gösterilir, **her ikisinin kesiştiği hücrelerde** ise o plasiyerin o stok ile ilgili **sipariş miktarı** vardır.
- Grid ekranında istenen rakamlar **değiştirilebilir**.
- **Dağıtılacak** sütununda depodaki **mevcut miktar** gösterilir.
- **Toplam** sütununda, stok bazında **plasiyer sipariş toplamı** gösterilir.
- **Kalan** sütununda mevcut maldan sipariş toplamı düşüldükten sonraki **kalan mal** gösterilir.

VIO PLASİYERLİ SICAK SATIŞ İŞLEMLERİ

- İstenirse **Ek Miktar** ve **Düş.Miktar.** sütunları ile **olası gelecek** veya **olası verilmesi gereken** rakamlar da yazılarak **gerçekçi rapor** hazırlanabilir.
- **Mal yetmez** ise ile siparişler orantılı azaltılır. (eğer fazla ise orantılı arttırılır.)
- Bu tablo **sevk emri** yerine geçen bir tablodur.

Dağıtım Plan Listesi ve Yeni Güne Başlangıç

Plasiyer dağıtım plan listesinde plasiyer dağıtım planları oluşturularak buradan teslim fişine dönüştürülebilir.

Dağıtım planındaki rakamlara göre toplu olarak **Teslim Fişine Dönüştürülür.**

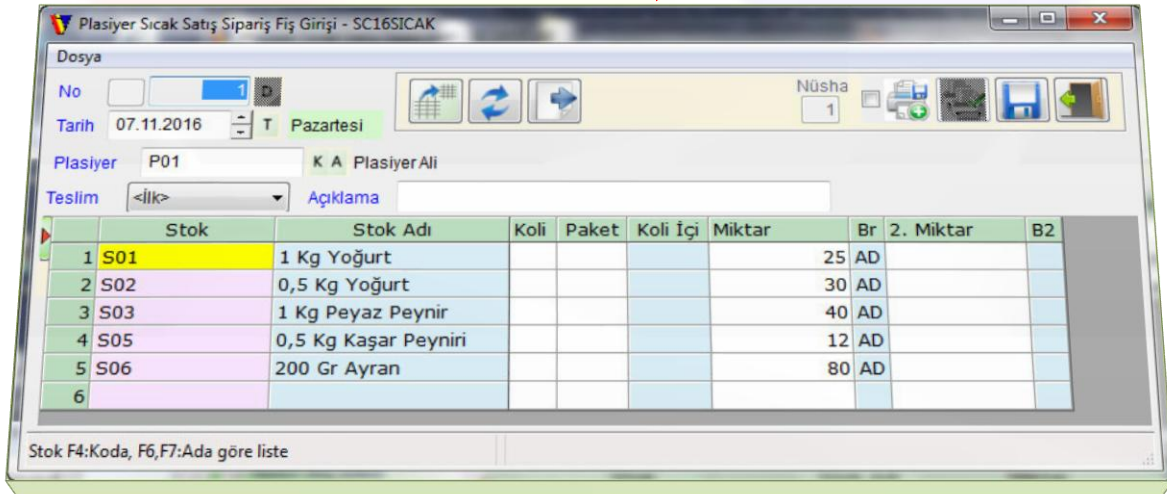
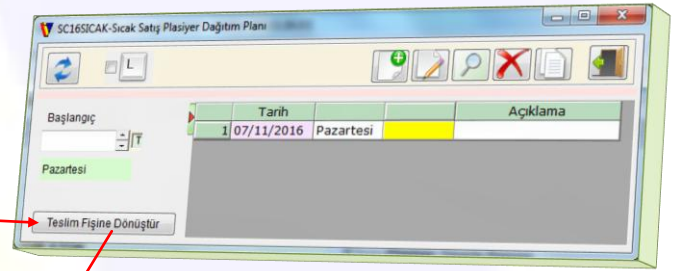

Teslim fişindeki bilgiler **plasiyer teslim raporu** kısmında plasiyer bazına döktürülür ve araçlara bu miktarlarda yükleme yapılır. Plasiyer teslim raporu **raporlar** kısmında mevcuttur.

Teslim fişi ile Plasiyerler yeni güne başlar.