

Vio ticari yazılım olarak ödemelerinizi yönetebilmeniz için "ödeme şekilleri" yapısını geliştirdik. Peki bu işlemi nasıl yapıyoruz ? hemen başlayalım.

4.12 yeni sürümünde ilgili listenin ismini "Tahsilat ve Ödeme Şekli Listesi" olarak değiştirdik. İlgili listeyi program üzerinde gösterilmiş olan görselde görebilirsiniz.

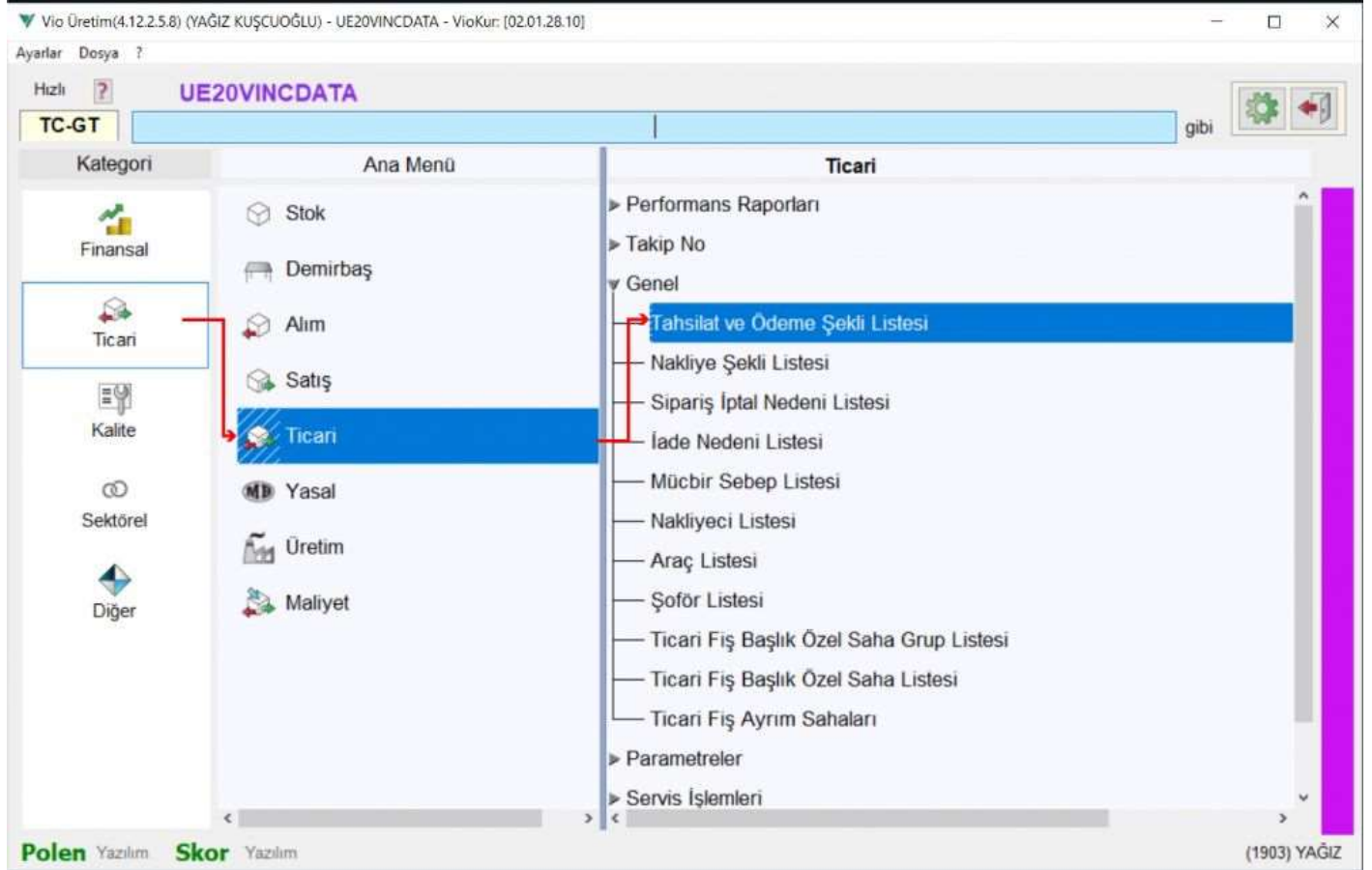

Önceki sürümlerde tahsilat şekli "**açık hesap, nakit, pos, yemek çeki ve iç tüketim**" şeklinde uygulanırken yeni sürüm ile birlikte "**EFT/Havale**" şeklinde mevduat hareketini de destekleyen tahsilat şekli eklendi.

Alım faturaları için ödeme şekilleri olarak "**Kredi kartı ile ödeme**" ve "**EFT/Havale**" ödeme tipleri eklendi.

Satış Fatura Fiyatı - UEZOVINCDATA

Doğru Pratik Diğer Cari Hesap Stok

Cari Hesap 004 K T ANKARA

X FİRMASI

No 1 1 D

Tarih 30.12.2020 Çarşamba

Stok İşlem TF K Satış Fatura

Döviz Sanal Lira A K Kur 0.00000 Bul

Fiş Tipi Normal Satış Hesap Miktar * Fiyat => Bed

Kdv Tipi Kdv Dipte Uygulanır

Yer Ortak A K Merkez Amban

Ort Takip Ortak K

Karma Tahsil A K Gün ?

Sevki Yeri <Kendi Adresi> A K

Sevki Tarihi 30.12.2020 Zamanı 14:15

Nakliye Şekli K

Ref. No/Tarih 0 T

Açıklama

Tahsilat Şekli listesi - UEZOVINCDATA

Doğru Tablo Seçimler Toplu

Seçim

Hızlı Görme

Yakala

Hızlı Bul ?

Adı

Tahsila...	Açıklama
1	2 AÇIK HESAP TAHSİLAT
2	6 İÇ TÜKETİM
3	1 NAKİT TAHSİLAT
4	5 pos tahsilat
5	7 YEMEK ÇEKİ

İrs. Tarih ve Nolar

	Stok/Hizmet	Stok/Hizmet Adı	Sto	Lot No	Raf	Koli	Paket	K...	Miktar	3...	2. Miktar	3...	Fiyat	Brüt Bedel	ISK1	ISK2	Net Bedel
1	YM013	5 TON VINÇ KÖPRÜ ŞASESİ		515025					10	AD			2.000,00	20.000,00	5,0		19.000,00
2	YM014	10 TON VINÇ KÖPRÜ ŞASESİ		515125					10	AD			2.500,00	25.000,00	5,0		23.750,00
3	YM015	15 TON VINÇ KÖPRÜ ŞASESİ		515225					10	AD			3.000,00	30.000,00	5,0		28.500,00

Yeni sürüm ile birlikte;

Satış tahsilat şekli için **"Açık hesap , Nakit, Pos, Gelen EFT/Havale, Yemek çeki, İç tüketim"** ödeme şekilleri kullanılır.

Alım ödeme şekli için **"EFT/ Açık hesap, Nakit, Kredi Kartı, Gönderilen Havale"** kullanılabilir.

Şube kavramı kullanılıyor ise ödeme şekillerinde (Pos tahsil, Gelen Havale, Nakit gibi tahsilat şekli veya Kredi Kartı, Gönderilen Havale) sadece şubeye ait olanlar gösterilir.

☐ Karma Tahsilat

Gün Kodu Taksit

0,00 1

Düzenle

	Bedel	Öd.Gün	Vade
	0,00		
1	397,01	0	17.02.2021

Tahsilat Şekli listesi - UE21HIRDAVAT

Dosya Tablo Seçimler Toplu

Seçim Kısıtlı Şube:Konya Şubesi

Hızlı	Görev	Tahsila...	Açıklama
Yakala		1	2 Konya Nakit Kasa
A:		2	4 Selçuklu Vakıfbank Pos

Hızlı Bul

☐ Karma Tahsilat

Gün Kodu Taksit

0,00 1

Düzenle

	Bedel	Öd.Gün	Vade
	0,00		
1	534,06	0	17.02.2021

Tahsilat Şekli listesi - UE21HIRDAVAT

Dosya Tablo Seçimler Toplu

Seçim Kısıtlı Şube:<Merkez>

Hızlı	Görev	Tahsila...	Açıklama
Yakala		1	1 Merkez Kasa Nakit
A:		2	3 Ostim Vakıfbank Pos