

Fatura Fiş Girişi

İÇERİK

- Genel Bilgi
- Fatura Girişleri
 - Fatura Başlığı
 - Fatura Detayı
 - Alım Fatura Girişi
 - Satış Fatura Girişi
- Fatura Girişi Açıklama ve Ek İşlemler
 - Fatura Başlığı Alan Açıklamaları
 - Fatura Detayı Kolon Açıklamaları
 - Parametre veya Tanıma Bağlı Açılan Ek Kolonlar
 - Fatura Dip Bilgisi
 - Farklı Kdv Oranları ve Açık Hesap Ödemeli Fatura Dibi
 - Tevkifat ve İskonto Uygulamalı Fatura Dibi
 - Karma Tahsilat (veya Ödeme) İşlemleri Fatura Dibi
- Raporlar ve Değerlendirme
 - Alım Fatura Fiş Dökümü
 - Satış Fatura Dökümü
 - Tevkifat ve İskonto Uygulamalı Fatura Dökümü
 - Farklı Kdv Oranlı Fatura Dökümü
 - Fatura Listelerinden Düz Kağıda Fatura Fiş Dökümü
 - Alım Fatura Düz Döküm
 - Satış Fatura Düz Döküm
 - Satış Fatura Listesinden Matbu Forma Fatura Dökümü

Fatura Fiş Girişi

GENEL BİLGİ

Fatura ticari işletmelerde ticari faaliyetlerin içerik ve parasal durumunu belgeleyen ve karşı tarafı *borçlandırır/alacaklandırır* bir belgedir.

Vio da fatura için ana menüdeki hızlı bul alanına '*fatur...*' gibi yazılarak ilgili adımlara ulaşılır.

Yapılacak işleme göre **alım** ya da **satış** adımı seçilerek işleme devam edilir.

Seçilen adımın devamında **Fatura Liste** ekranı ile kayıtlı faturalar ve yeni giriş yapılacak fatura ile ilgili adımlardan gerekli işlemler yapılır.

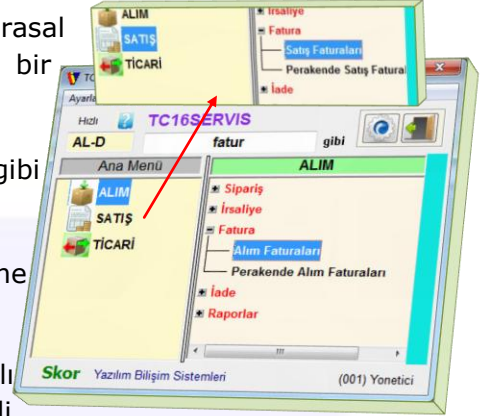

Alım ve Satış Fatura Listeleri

TC16SERVIS-Alım Faturaları

Dosya Fiş

01.06.2016 T Çarşamba Tarih:01.06.2016 -> Sona

Fiş	Tarih	Seri	Yıl	No	De...	Ko...	Mu...	I...	Müşteri	Müşteri Ünvanı	Yöre	Al...	Al...	Tah. Şekli	Gün ...	Fiş Tipi	Nak...	
1	07.06.2016	Sal	A	2016	231			AF	C0078	Arslan Bilgisya...	Selç...			<Açık Hesap>				
2	27.08.2016	Cmt	A	2016	128			AF	C0044	Cihan Elektronik	Selç...			<Açık Hesap>				
3	03.09.2016	Cmt	A	2016	13			AF	C0018	3Boyut Özel ...	Selç...			<Açık Hesap>	21			
4	01.11.2016	Sal	E	2016	115491713			AF	C0181	Türk Telekom				<Açık Hesap>		Hizme...		
5	15.12.2016	Per	A	2016	2164			AF	C0040	Pınar Mobilya	Kara...			<Açık Hesap>			001	Karg

Brüt	İskonto	Ciro	Sonuç	İND8-%8...	İND8-%8...	İND18-%...	İND18-%...	İND1-%1...	İND1-%1...
1	721,51	0,00	721,51	851,38		721,51	129,87		

Stok/Hizmet	Stok/Hizmet Adı	Stok Ek Özelliği	Miktar	Br	Fiyat	Bedel	Ek Açıklama
1	S0001	Gigabyte Anakart LGA 775	1	AD	158,78	158,78	
2	S0002	Intel E6700 3.2ghz CPU	1	AD	268,73	268,73	
3	S0004	Windows 7 32 Bit Lisans	3	AD	98,00	294,00	

TC16SERVIS-Satış Faturaları

Dosya Fiş

01.06.2016 T Çarşamba Tarih:01.06.2016 -> Sona

Fiş	Tarih	Seri	Yıl	No	S...	C...	M...	İşlem	Müşteri	Müşteri Ünvanı	Yöre	L...	L...	Tah. Şekli	Gü...	Fig...	N...	Nakhiye	Sev...	Sevk...	f...	Yer Adı	Açıkl	
1	07.06.2016	Sal	0	1				TF	C0023	Damzık Sağr Yertg...	Karatay			<Açık He...									A	Merkez Amban
2	04.08.2016	Per	0	2				TF	C0018	3Boyut Özel eğitim ...	Selçuklu			<Açık He...	15								A	Merkez Amban
3	10.08.2016	Car	0	3				TF	C0018	3Boyut Özel eğitim ...	Selçuklu			<Açık He...	21								A	Merkez Amban
4	03.09.2016	Cmt	0	4				TF	C0078	Arslan Bilgisayar	Selçuklu			<Açık He...									A	Merkez Amban
5	03.09.2016	Cmt	0	5				TF	C0078	Arslan Bilgisayar	Selçuklu			<Açık He...									A	Merkez Amban
6	23.12.2016	Cum	AB	2016	6			TF	C0020	Dönmeekan Makine ...	Büsan ...			Nakit Od...				002	Depodan Teslimat				A	Merkez Amban

Brüt	İskonto	Ciro	Sonuç	TAH8-%...	TAH8-%...	TAH18-%...	TAH18-%...	TAH1-%...	TAH1-%...
1	2.160,00	0,00	2.160,00	2.548,80		2.160,00	388,80		

Stok/Hizmet	Stok/Hizmet Adı	Sto...	Miktar	Br	Fiyat	Bedel	Ek Açıklama
1	S0009	Kesici elmas Uc	120	AD	18,00	2.160,00	

Fatura listelerinde **düz yazdır** seçimi ile düz kağıda fatura fiş listesi yazdırılır. **Satış** faturasında **matbu yazdır** ile matbu forma yazdırılır. Yazıcı örnekleri **Raporlar** kısmına eklenmiştir.

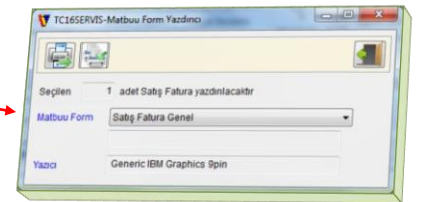

Fatura Listesi ve **Fiş Girişi** ile ilgili genel ve temel kullanım hakkında **Fiş Listeleri** ve **Fiş Giriş Genel Yapısı** dokümanlarından bilgi edinilir.

FATURA GİRİŞLERİ

Alınan mal veya hizmet için fatura girişi */Alım/Fatura/Alım faturaları* adından, satılan mal veya hizmet için ise */Satış/Fatura/Satış Faturaları* adından yapılır.

Fatura Başlığı

Fatura başlığında; *Cari Hesap*, fatura *No*, *Tarihi* gibi gerekli bilgiler girilir. *Alt Hesap*, *Döviz* cinsi seçimi, *Fiş Tipi* belirleme, detay satır için *Hesaplama* şekli, *Kdv Tipi* seçimi, *Depo* yer bilgisi, *Ödeme* şekli seçimi, *Sevk Yeri*, *Sevk Tarihi* ve *Zamanı*, *Nakliye Şekli* ve genel fiş *Açıklama* alanları gerekirse girilir.

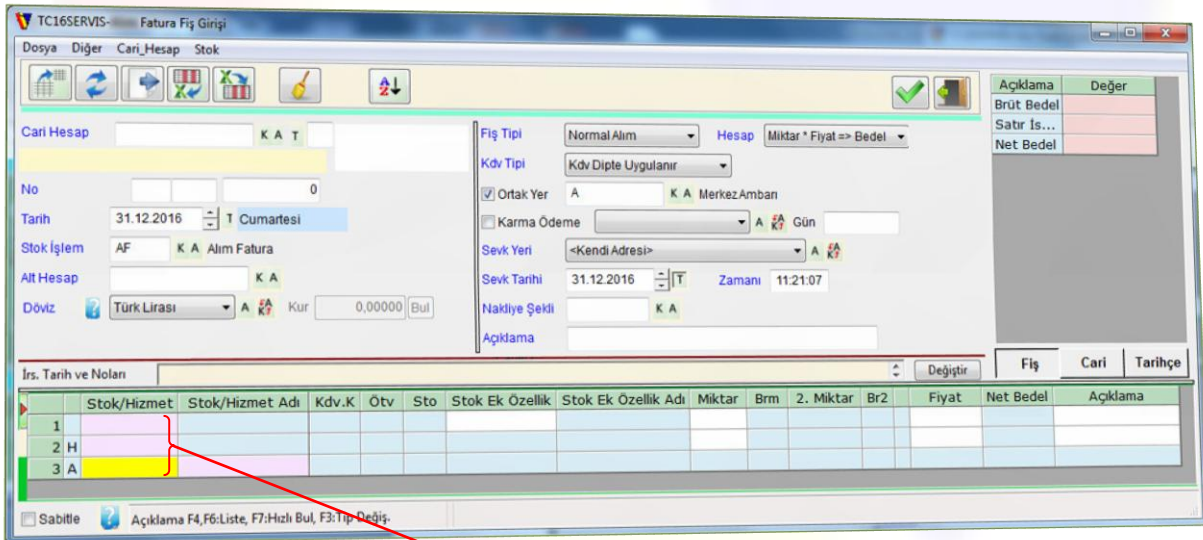

Fatura Detayı

Fatura detay alanında girilecek fiş satırları için, en basit olarak *Stok/Hizmet kodu*, *Miktar* ve *Fiyat* girilmesi yeterlidir.

Stok/Hizmet kodu yazılınca *kdv oranı*, varsa *stopaj/ötv oranı*, *fiyat* vs bilgileri otomatik gelir. **Parametrelere bağlı olarak** *stok ek özellik* veya *çoklu satır iskontosu* girişi de sağlanır.



Detay satırlar varsayılanda **stok** girilebilir olarak tasarlanmıştır. **F3** tuşunun **Stok/Hizmet** hücrelerinde kullanılmasıyla açılan ekrandan ilgili satır tipi seçilerek değiştirilebilir.

Fatura başlığındaki alanlar ve *Fatura detayındaki kolonlar* ile ilgili detay açıklamalar **Fatura Girişi Açıklama ve Ek İşlemler** başlığı altında belirtilmiştir.

Fatura Fiş Girişi

Alım Fatura Girişi

Alım faturaları, *Alım Fatura Listesinden* açılan **Alım Fatura Fiş Girişi** ile girilir.

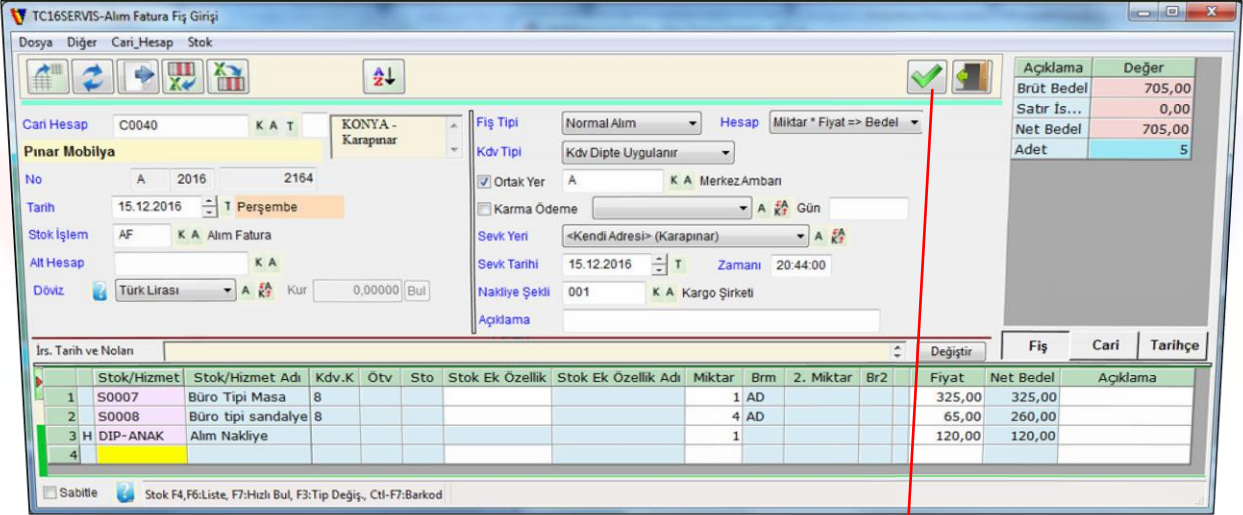

TC16SERVIS-Alım Fatura Fiş Girişi

Dosya Diğer Cari_Hesap Stok

Cari Hesap C0040 K A T KONYA - Karapınar

Pınar Mobilya

No A 2016 2164

Tarih 15.12.2016 T Perşembe

Stok İşlem AF K A Alım Fatura

Alt Hesap K A

Döviz Türk Lirası A Kur 0,00000 Bul

Fiş Tipi Normal Alım Hesap Miktar * Fiyat => Bedel

Kdv Tipi Kdv Dipte Uygulanır

Ortak Yer A K A Merkez/Ambar

Karma Ödeme A Gün

Sevk Yeri =<Kendi Adresi> (Karapınar) A K A

Sevk Tarihi 15.12.2016 T Zamanı 20:44:00

Nakliye Şekli 001 K A Kargo Şirketi

Açıklama

Açıklama	Değer
Brüt Bedel	705,00
Satır Is...	0,00
Net Bedel	705,00
Adet	5

İrs. Tarih ve Nolan	Stok/Hizmet	Stok/Hizmet Adı	Kdv.K	Otv	Sto	Stok Ek Özellik	Stok Ek Özellik Adı	Miktar	Brm	2. Miktar	Br2	Fiyat	Net Bedel	Açıklama
	1 S0007	Büro Tipi Masa	8					1	AD			325,00	325,00	
	2 S0008	Büro tipi sandalye	8					4	AD			65,00	260,00	
	3 H DIP-ANAK	Alım Nakliye						1				120,00	120,00	
	4													

Değiştir Fiş Cari Tarihçe

Sabitte Stok F4,F6:Liste, F7:Hızlı Bul, F3:Tip Değiş, Ctl-F7:Barkod

Alınan herhangi bir mal veya hizmet faturası bilgisayara işlenirken, fatura başlığındaki *Cari hesap*, *No*, *Tarih*, ve istenen bazı bilgiler girilerek detay satırlara geçilir.

Detay satırlarda sevkiyatla gelen fatura kalemleri stok veya hizmet durumuna göre ilgili seçimleri yapılarak girilir ve kaydedilir.

Tamam butonu ile *fatura dip* bilgisini gösteren *ıcmal ve tahsilat/ödeme* ekranına geçilir. İcmal ekranında *Brüt fatura bedeli*, *iskonto* bilgileri, *Kdv matrahı* ve *Kdv tutarı* ve *Fatura Sonuç* bilgisi görülür.

Ekranın sağ tarafında **faturanın nasıl ödeneceği** belirtilir. Tahsilat şekli önceden fatura giriş ekranında seçilmiş ise fatura bedelinin görüldüğü grid yapı görünmez.

Alım Fatura için farklı fiş tipleri ve ödeme şekilleri ile ilgili örnek işlemler **Fatura Girişi Açıklama ve Ek İşlemler** başlığı altında verilmiştir.



TC16SERVIS-İcmal ve Tahsilat

Dosya

Nişan Sayısı 1

Açıklama	Oran	Bedel
1 BRUT		705,00
2 İSKONTO %	0,0	0,00
3 İSKONTO		0,00
4		705,00
5 KDV MATRAHE %	8	565,00
6 KDV %	8	46,80
7 FATURA SONUÇU		751,80

Karma Ödeme A Gün

Gün Kodu 1 Taksit Dizele

Bedel	Od.Gun	Vade
1 751,80	0	15.12.2016

F1: Kalıba Satıra Al

Satış Fatura Girişi

Satış faturaları, *Satış Fatura Listesinden* açılan **Satış Fatura Fiş Girişi** ile girilir.

Satılan herhangi bir mal veya hizmet fatura bilgileri işlenirken, fatura başlığındaki *Cari hesap*, *No*, *Tarih* gibi gerekli bilgiler girilerek detay satırlara geçilir.

Detay satırlarda sevkiyatla gelen fatura kalemleri stok veya hizmet durumuna göre ilgili seçimleri yapılarak girilir ve kaydedilir.

Tıpkı *alım faturasında* olduğu gibi 'Tamam' butonu ile *Dip* kısma geçilerek *icmal* ve *ödeme* bilgisi tamamlanır.

Fatura başlığı girilirken ödeme şekli seçildiği için sağ tarafta seçilen ödeme şekli ve '*Bedelin tamamı seçilen Tahsilat Şekli ile kapatılmıştır*' ibaresi görünür.

Farklı ödeme şekilleri uygulanacaksa burada tekrar uygulanacak ödeme şekli seçilebilir.

Satış Fatura için farklı fiş tipleri ve ödeme şekilleri ile ilgili örnek işlemler **Fatura Girişi Açıklama ve Ek İşlemler** başlığı altında verilmiştir.

FATURA GİRİŞİ AÇIKLAMA VE EK İŞLEMLER

Fatura Başlığı Alan Açıklamaları

Alınan veya satılan bir mal veya hizmet için fatura bilgisi girilirken öncelikle **Cari Hesap** kodu yazılır veya **K A** buton ile açılan Cari Hesap listesinden seçilir.

Fatura No *alım* için *Seri*, *Yıl*, *No* gibi girilir, *satış* için ise **Fatura Numaratör Serisi** seçilerek *No* otomatik verilir.

Tarih yazılır veya **T** ile açılan takvimden seçilir.

Stok İşlem sahası giriş adımına göre otomatik gelir gerekirse hemen yandaki buton ile kod listesinden seçilir.

Alt Hesap girilmesi gerekiyorsa direk yazılır veya alt Hesap listesinden seçilir.

Fatura Fiş Girişi

Döviz alanında *Türk Lirası* otomatik gelir, gerekirse döviz seçilebilir.

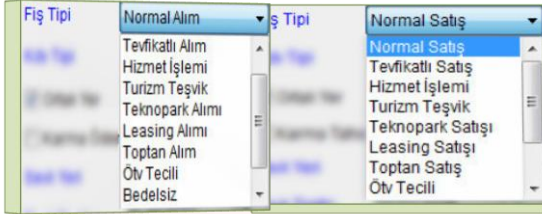

Fiş Tipi seçiminden faturanın; *Normal, Tevkifatlı, Hizmet İşlemi, Turizm Teşvik, Teknopark, Leasing, Toptan, ÖTV Tecilli, Bedelsiz, Fiyat anlaşmalı* tercihlerinden fiş tipi seçimi yapılır. Alım ve Satış Fiş Tipi Listesi bellidir.

Eğer **Tevkifatlı Fiş Tipi** seçilecek olursa;

Kdv Tev. Oranı hesaplanan Kdv toplamından tevkif edilecek Kdv oran seçimi yapılır.

Hesap seçimi ile detay satırının hesaplama şekli seçilir.

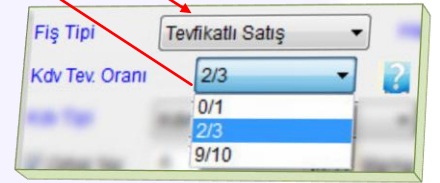
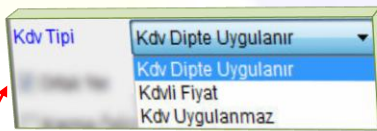

Kdv Tipi seçiminde listeden Kdv uygulama şekli seçilir.

Ortak Yer seçimi için kayıtlı ana depo otomatik varsayılan olarak seçili gelir. Gerekiyorsa başka depo kaydı yapılarak farklı depo da seçilebilir.

Karma Ödeme seçimi varsayılanda seçilebilir durumda gelir. Eğer fatura birkaç farklı ödeme yöntemiyle kapatılacaksa **karma ödeme** seçilir. Tek tip ödemede ise, ödeme şekline göre **A** buton ile listeden seçilir.

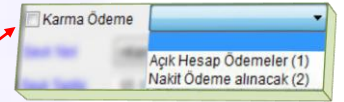

Sevk Yeri varsayılanda *<kendi adresi>* olarak *Cari Hesap* kaydındaki adresi işaret eden bir ifade seçili gelir. Sevk yeri mevcut carinin farklı bir adresi ise **A** buton ile açılan listeye eklenir ve de seçilir.

Sevk Tarihi yazılır veya takvimden seçilir ve **Zamanı** saat olarak yazılır.

Nakliye Şekli ürün sevkiyat şekline göre listeden seçilir.

Açıklama alanında ise girilen fiş kaydı ile ilgili açıklayıcı bilgi girilebilir.

Fatura Detayı Kolon Açıklamaları

	Stok/Hizmet	Stok/Hizmet Adı	Kdv.K	Ötv	Sto	Stok Ek Özellik	Stok Ek Özellik Adı	Miktar	Brm	2. Miktar	Br2	Fiyat	Net Bedel	Açıklama
1														
2	H													
3	A													

Fatura detay satırlarda kolon başlıkları;

Stok/Hizmet; mevcut satıra işlenecek olan stok veya hizmetin kodunu belirtir. Kod, biliniyorsa yazılır veya **F4, F6, F7** tuşları ile açılan liste ya da hızlı bulucu ekranlarından seçilebilir.

Stok/Hizmet Listeleri ve Hızlı Bulucu Ekranlar

TC16SERVIS-Stok listesi

Seçim: Aktif Durumda

Kod	Açıklama	Grup	Satış Fiyatı:1	Varsayılan Barkod
1 S0005	Anakart Tamiri	001	25,00	8690637554537
2 S0007	Büro Tipi Masa			
3 S0008	Büro tipi sandalye			
4 S0001	Gigabyte Anakart LGA 775		195,00	8690574820511
5 S0002	Intel E6700 3.2ghz CPU			
6 S0009	Kesici elmas Uc			
7 S0006	Özel Eğitim Hizmetleri			

TC16SERVIS-Hizmet listesi

Seçim: Hizmet Tipi:Gider, Tabakkık; Hizmet Durumu:Normal; Aktif Durumda

Kod	Açıklama	Grup	Kategori	Gelir Kdv %
1 Elektrik	Elektrik Giderleri		ELKTR	8
2 İnternet	İnternet Giderleri		INTRN	18
3 Kira	İşyeri Kiralan			0
4 TMR001	Laptop Anakart Tamiri			0
5 Sigorta	Sigorta Giderleri			0
6 Su	Su Giderleri			18

TC16SERVIS-Stok Hızlı Bulucu

Adı:

gibi olanlar En çok 150 kayıt Yeni Kayıt Aç

Kod	Açıklama
1 S0005	Anakart Tamiri
2 S0007	Büro Tipi Masa
3 S0008	Büro tipi sandalye
4 S0001	Gigabyte Anakart LGA 775
5 S0002	Intel E6700 3.2ghz CPU

TC16SERVIS-Hizmet Hızlı Bulucu

Adı:

gibi olanlar En çok 150 kayıt Yeni Kayıt Aç

Kod	Açıklama
3 Elektrik	Elektrik Giderleri
4 İnternet	İnternet Giderleri
5 Kira	İşyeri Kiralan
6 TMR001	Laptop Anakart Tamiri
7 Sigorta	Sigorta Giderleri

Stok/Hizmet	Stok/Hizmet Adı	Kdv.K
S0004	Windows 7 32 Bit...	18
TMR004	Teknik Servis Ücreti	18
TMR002	Sistem Kurulum	8
		18
		1

Stok/Hizmet Adı; *Stok/Hizmet* alanında seçilen kod ile belirtilen stok veya hizmet açıklama sahasındaki bilgi görünür.

Kdv.K; mevcut satırdaki stok veya hizmet kaydında *Değişken Kdv* seçilmiş ise *kdv oranı* açılan listeden seçilir; değişken kdv seçili değilse master (*Stok, Hizmet gibi tanım*) kayıta belirtilen kdv bu alana otomatik olarak gelir.

Değişken Kdv Kdv İndirilecek Kdv %8 (IND8)

Stopaj Stopaj Tanım 1 (TAHMAT1)

Ek Vergi - E2

Miktar; mevcut satırdaki stok veya hizmetin miktarı girilir.

Birim; girişi yapılan stok veya hizmetin *adet, kg, koli, kutu* vb. bilgisi gelir.

Fiyat; mevcut satırdaki stok veya hizmetin fiyatı girilir. Stok/hizmet master (*Stok, Hizmet tanımı gibi*) kayıta belirtilen fiyat varsa otomatik gelir.

Net Bedel; stok veya hizmetin *miktar* ile *fiyat* hesaplaması sonucu elde edilen bedel gelir.

Açıklama; mevcut satır için bir not yazılmak istenirse bu alan kullanılır.

Parametre veya tanımlara göre ek bilgiler girilebilir;

Ötv; *stok/hizmet* master tanımlarında *özel tüketim vergisi* belirtilmiş ise bu alanda görünür.

Sto; *hizmet* master kayıt bilgilerinde *stopaj* belirtilmiş ise yüzdesel olarak (*%20 vb*) oranı görünür.

Stok/Hizmet	Stok/Hizmet Adı	Kdv.K	Ötv	Sto
Kira	İşyeri Kiralan			%20

Fatura Fiş Girişi

Stok Ek Özellik; stok satırı girilirken (*stok için ek özellik kaydı varsa*) **F4, F6, F7** tuşları ile gelen *liste* ya da *hızlı bulucu* ekranlardan (*üretici listesi vb*) seçilir.

Stok Ek Özellik Adı; girilen *stok ek özellik* açıklama bilgisi buraya gelir.

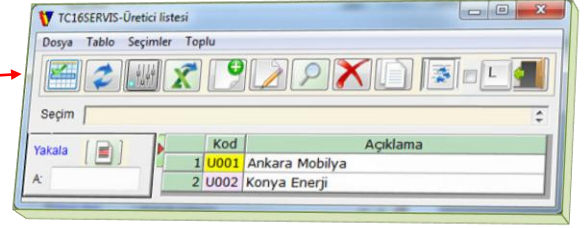

2.Miktar; birimi farklı olan ürünler için girilebilir. Stok veya hizmet kaydında belirtilir. Koli içinde 5 paket olması veya 1 kolinin 10kg olması gibi bilgidir.

Br2; 2.miktar birim bilgisini belirtir. **Birim** ve **Br2** birbiriyle ilişkili kullanılır. *Birim* koli ise *Br2* kg veya paket adedi vb gibi.

Bu bilgiler **parametre** veya **tanıma** bağlı olarak var olması durumunda **ek kolon** açılır.

Parametre veya tanıma bağlı açılan ek kolonlar

Fatura Detay kısmında ek kolonlar açılabilir. Bu ek kolonlar farklı adımlardan parametre değişiklikleri veya ek tanımlamalar ile açılır.

Stok genel parametrelerdeki bir seçimle **Stok Ek Özellik** bilgisi için fatura detay satırlarına tanımlanan ek özellik kod ve adına göre ek kolon açılması gibi.

	Stok/Hizmet	Stok/Hizmet Adı	Kdv.K	Otv	Sto	Miktar	Brm	2. Miktar	Br2	Fiyat	Net Bedel	Açıklama
1	S0007	Büro Tipi Masa	8			1	AD			265,00	265,00	
2												

	Stok/Hizmet	Stok/Hizmet Adı	Kdv.K	Otv	Sto	Üretici	Üretici Adı	Miktar	Brm	2. Miktar	Br2	Fiyat	Net Bedel	Açıklama
1	S0007	Büro Tipi Masa	8			U001	Ankara Mobilya	1	AD			265,00	265,00	
2														

/Stok/Genel/Stok Ek Özellik Tanımı adımı tanımlanan Üretici ve Üretici Adı kolonları,

/Ticari/Parametreler/Fiyat ve İskonto Parametreleri *iskonto* sekmesinde *satır iskonto* tanımlanan Ürüne Özel İskonto kolonu ve buna bağlı olarak gelen Brüt Bedel kolonu,...vb.

	Stok/Hizmet	Stok/Hizmet Adı	Kdv.K	Otv	Sto	Üretici	Üretici Adı	Miktar	Brm	2. Miktar	Br2	Fiyat	Brüt Bedel	Ürüne Özel İskonto	Net Bedel	Açıklama
1	S0007	Büro Tipi Masa	8			U001	Ankara Mobilya	1	AD			265,00	265,00	30,0	185,50	
2																

Fatura Dip Bilgisi

Fatura başlık ve detay bilgiler girilir. Tamam butonu ile gelen **fatura dip** ekranında, *Brüt Bedel, İskonto (yüzdesel), İskonto (seyyanen), Ara Toplam, Kdv Matrahı, Kdv, ve Fatura Sonucu* gösterilir.

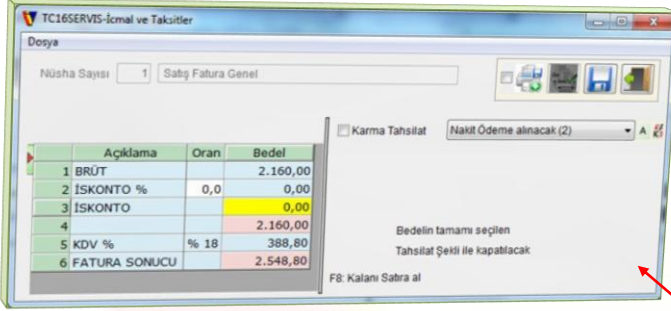

Açıklama	Oran	Bedel
1 BRÜT		2.160,00
2 İSKONTO %	0,0	0,00
3 İSKONTO		0,00
4		2.160,00
5 KDV %	% 18	388,80
6 FATURA SONUCU		2.548,80

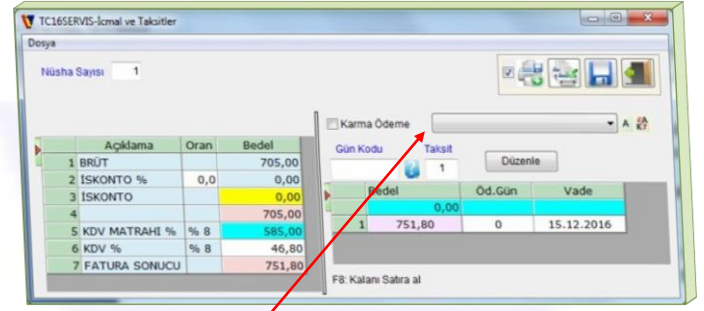

Açıklama	Oran	Bedel
1 BRÜT		705,00
2 İSKONTO %	0,0	0,00
3 İSKONTO		0,00
4		705,00
5 KDV MATRAHI %	% 8	585,00
6 KDV %	% 8	46,80
7 FATURA SONUCU		751,80

Aynı zamanda ödeme yöntemi de yan tarafta görünür. Fatura başlık kısmı girilirken ödeme şekli seçildiğinde dip kısmında seçilen ödeme şekli ile fatura kapatılmış olarak gelir, seçilmediği durumda ise fatura bedeli ve vadesi görünür aynı zamanda ödeme şekli seçilebilir durumda gelir. Her iki durumda da ödeme şekli bu son aşamada duruma göre değiştirilebilir.

Ekran sağ üst kısımda kaydet butonu yanında yazdırma ve yazıcı seçim butonları ile yazdırma seçimi işaretlenirse kayıt işleminin devamında fatura fiş dökümü ekrana gelir. Yazıcı Çıktı örneği **Raporlar** kısmında verilmiştir.

Farklı KDV Oranları ve Açık Hesap Ödemeli Fatura Dibi

Farklı Kdv oranlarına sahip stok veya hizmet kalemi bulunan faturalarda, Kdv matrahları ayrı toplanır ve Kdv oranları ayrı hesaplanır. Dip kısmında da ayrı gösterilir. Birden çok Kdv'li döküm **Raporlar** kısmına eklenmiştir.

Açık hesap ödeme seçilirse Ödeme tipi kaydında belirtilen duruma göre ödeme bilgisi (AS: Ay sonu, 2A4: 2 Ay Sonrası 4. Günü, 1+5: Şu Andan 1 Ay 5 Gün Sonrası vs) gösterilir. Önceden belirtilmiş olmasına rağmen bu adımda tekrardan ödeme seçimi yapılabilir.

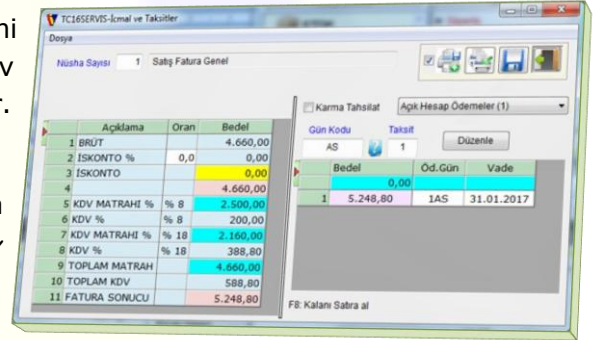

Açıklama	Oran	Bedel
1 BRÜT		4.660,00
2 İSKONTO %	0,0	0,00
3 İSKONTO		0,00
4		4.660,00
5 KDV MATRAHI %	% 8	2.500,00
6 KDV %	% 8	200,00
7 KDV MATRAHI %	% 18	2.160,00
8 KDV %	% 18	388,80
9 TOPLAM MATRAH		4.660,00
10 TOPLAM KDV		588,80
11 FATURA SONUCU		5.248,80

Tevkifat ve İskonto Uygulamalı Fatura Dibi

Tevkifat işlemi olan faturalarda, Kdv tutarı, Tevkif edilen ve beyan edilen Kdv tutarları ayrı olarak gösterilir.

İskonto uygulaması da ayrı olarak gösterilir. İskonto yüzdesel olarak yapılabileceği gibi direkt elle de yazılabilir. Yazıcı çıktısı **Raporlar** kısmına eklenmiştir.

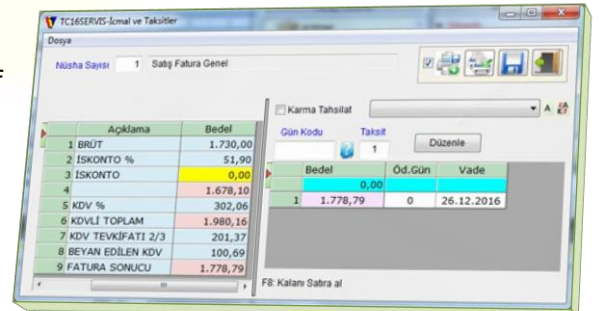

Açıklama	Bedel
1 BRÜT	1.730,00
2 İSKONTO %	51,90
3 İSKONTO	0,00
4	1.678,10
5 KDV %	302,06
6 KDV'Lİ TOPLAM	1.980,16
7 KDV TEVKİFATI 2/3	201,37
8 BEYAN EDİLEN KDV	100,69
9 FATURA SONUCU	1.778,79

Karma Tahsilat(veya Ödeme) İşlemleri Fatura Dibi

Fatura dip son kayıt ekranında **karma tahsilat/ödeme** seçimi yapılarak **farklı yöntemlerde tahsilat/ödeme** işlemi uygulanabilir.



Karma Tahsilat İşlemi;

- 1 Seçilerek farklı ödeme seçenekleri açılmış olur.
- 2 Ödeme seçenekleri listesi açılarak seçim yapılabilir.
- 3 Nakit ödeme seçeneğinde bir parça tahsilat yapılabilir. Bu şekilde tahsil edilen kısım, fatura tarihinde tahsil edildiği belirtilmiş olur.
- 4 Kalanın tamamı açık hesap olarak belirtilebilir. Açık hesap tip tanımında belirtildiği şekilde ay sonunda (AS) tahsil edileceği otomatik olarak hesaplanıp gösterilir.

RAPORLAR VE DEĞERLENDİRME

Siyah ekran görünümlü dökümler, **matbu form için** ekrana alınmış yazıcı ön izleme görüntüsüdür. Buradaki yazılar matbu formdaki boş yerlere gelir.

Bu görüntülerdeki fatura dizaynı kullanıcı tarafından yapılabilir.

Alım Fatura Fiş Dökümü

Alım faturası bilgisayara işlenirken yazıcı dökümü seçilecek olursa **Fatura Fiş Dökümü** ekrana alınmış olur.

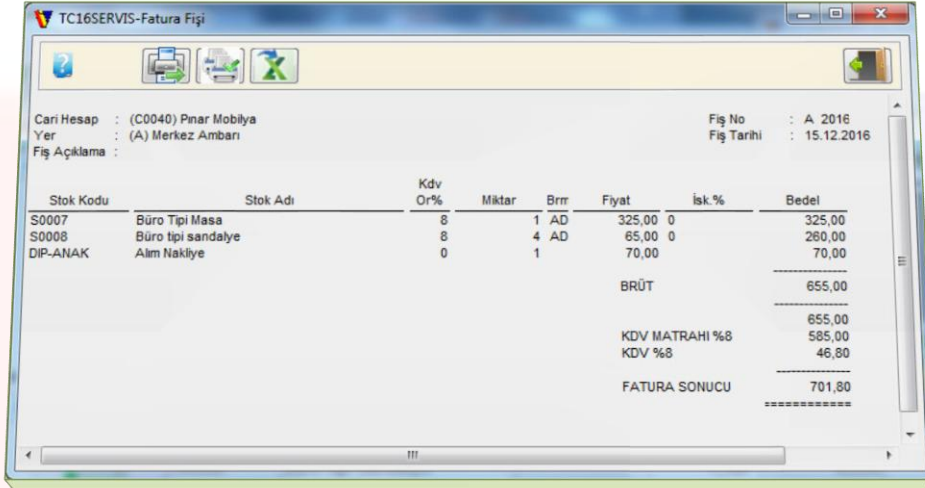

Stok Kodu	Stok Adı	Kdv Or%	Miktar	Brr	Fiyat	İsk. %	Bedel
S0007	Büro Tipi Masa	8	1	AD	325,00	0	325,00
S0008	Büro tipi sandalye	8	4	AD	65,00	0	260,00
DIP-ANAK	Alım Nakliye	0	1		70,00		70,00
BRÜT							655,00
KDV MATRAHI %8							585,00
KDV %8							46,80
FATURA SONUCU							701,80

Satış Fatura Dökümü

Satış faturası bilgisayara girildiğinde son kayıt tamamlama ekranında yazıcı dökümü seçilirse fatura kaydı ile beraber **Satış Fatura Dökümü** de yapılır.



Stok Kodu	Stok Adı	Kdv Or%	Miktar	Brr	Fiyat	İsk. %	Bedel
C0019	Özkayhan Hidrolik Sanayi						19.12.2016
	Büsan Sanayi						7
	KONYA						19.12.2016
TMR004	Teknik Servis Ücreti	0	1	AD	85,00		85,00
TMR002	Sistem Kurulum	0	2	AD	40,00		80,00
BRÜT							165,00
KDV %18							165,00
							29,70
FATURA SONUCU							194,70

YALNIZYüzDoksanDörtİLVEYetmişKR'DIR
2 Satır

Tevkifat ve İskonto Uygulamalı Fatura Dökümü

Fatura da **Tevkifat** veya **iskonto** uygulaması var ise **döküm dip** kısımda **ayrı olarak** gösterilir.

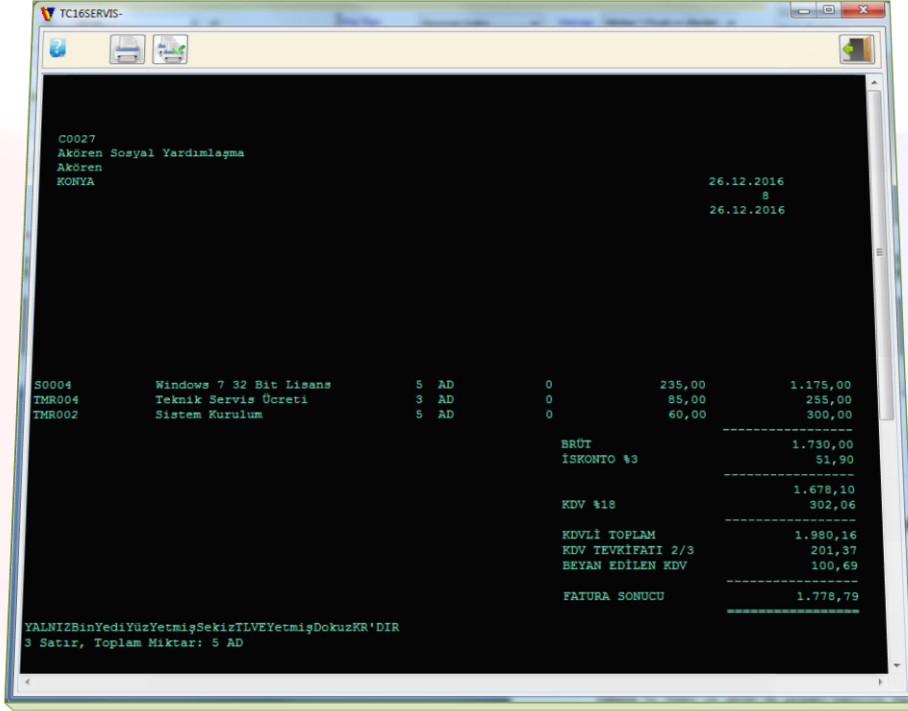

```
TCI6SERVIS-
C0027
Akören Sosyal Yardımlaşma
Akören
KONYA
26.12.2016
8
26.12.2016

S0004 Windows 7 32 Bit Lisans 5 AD 0 235,00 1.175,00
TMR004 Teknik Servis Ücreti 3 AD 0 85,00 255,00
TMR002 Sistem Kurulum 5 AD 0 60,00 300,00

BRÜT 1.730,00
ISKONTO %3 51,90
1.678,10
KDV %18 302,06
KDVLI TOPLAM 1.980,16
KDV TEVKİFATI 2/3 201,37
BEYAN EDİLEN KDV 100,69
FATURA SONUCU 1.778,79

YALNIZBinYediYüzYetmişSekizTLVEYetmişDokuzKR'DIR
3 Satır, Toplam Miktar: 5 AD
```

Farklı Kdv Oranlı Fatura Dökümü

Fatura detayında **farklı Kdv** oranlarına ait satırlar varsa bunların **Kdv dökümü** de **ayrı olarak** fatura da gösterilir.

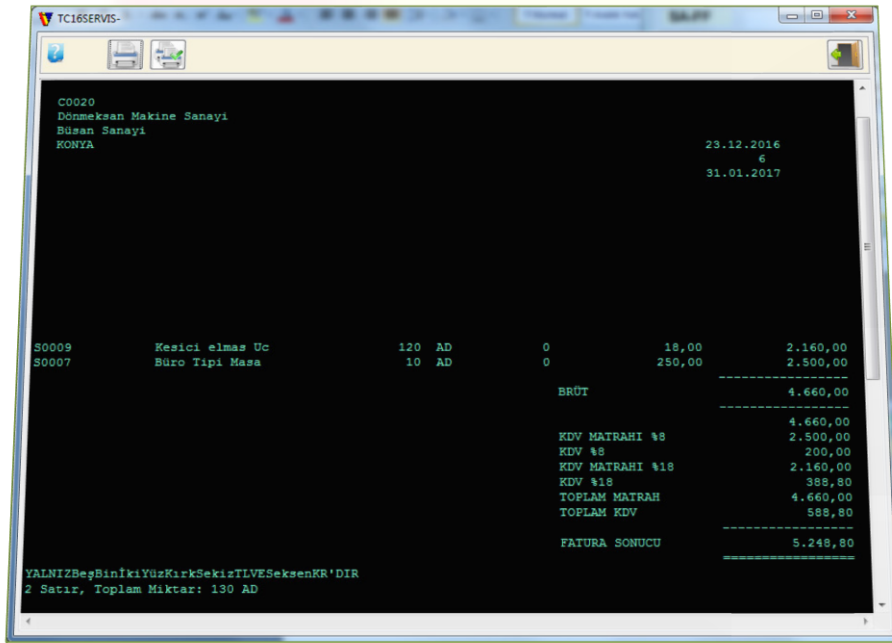

```
TCI6SERVIS-
C0020
DönmeKsan Makine Sanayi
Büsan Sanayi
KONYA
23.12.2016
6
31.01.2017

S0009 Kesici elmas Uc 120 AD 0 18,00 2.160,00
S0007 Büro Tipi Masa 10 AD 0 250,00 2.500,00

BRÜT 4.660,00
KDV MATRAHI %8 4.660,00
KDV %8 2.500,00
KDV MATRAHI %18 200,00
KDV %18 2.160,00
TOPLAM MATRAH 4.660,00
TOPLAM KDV 588,80
FATURA SONUCU 5.248,80

YALNIZBeşBinikiYüzKırkSekizTLVESeksenKR'DIR
2 Satır, Toplam Miktar: 130 AD
```

Fatura Fiş Girişi

Fatura Listelerinden Düz Kağıda Fatura Fiş Dökümü

Fatura liste ekranlarında, sağ görev kısmı, yazıcı sekmesinden alınan **düz döküm** örnekleri;

Alım Fatura Düz döküm

Stok Kodu	Stok Adı	Kdv Or%	Miktar	Birim	Fiyat	Isk. %	Bedel
S0007	Büro Tipi Masa	8	1	AD	325,00	0	325,00
S0008	Büro tipi sandalye	8	4	AD	65,00	0	260,00
DIP-ANAK	Alım Nakliye		1		70,00		70,00
BRÜT							655,00
KDV MATRAHI %8							58,00
KDV %8							48,80
FATURA SONUCU							701,80

Satış Fatura Düz Döküm

Stok Kodu	Stok Adı	Kdv Or%	Miktar	Birim	Fiyat	Isk. %	Bedel
S0004	Windows 7 32 Bit Lisans	18	5	AD	235,00	0	1.175,00
TMR004	Teknik Servis Ücreti	18	3	AD	85,00		255,00
TMR002	Sistem Kurulum	18	5	AD	60,00		300,00
BRÜT							1.730,00
ISKONTO %3							51,90
							1.678,10
KDV %18							302,06
KDVLI TOPLAM							1.980,16
KDV TEVKİFATI 2/3							201,37
BEYAN EDİLEN KDV							100,69
FATURA SONUCU							1.778,79

Satış Fatura Listesinden Matbu Forma Fatura Dökümü

Fatura satış liste ekranında sağ görev bölümündeki yazıcı sekmesinden alınan **matbu döküm** ön izleme örneği;



Stok Kodu	Stok Adı	Miktar	Birim	Fiyat	Bedel
S0004	Windows 7 32 Bit Lisans	5	AD	235,00	1.175,00
TMR004	Teknik Servis Ücreti	3	AD	85,00	255,00
TMR002	Sistem Kurulum	5	AD	60,00	300,00
BRÜT					1.730,00
ISKONTO %3					51,90
					1.678,10
KDV %18					302,06
KDVLI TOPLAM					1.980,16
KDV TEVKİFATI 2/3					201,37
BEYAN EDİLEN KDV					100,69
FATURA SONUCU					1.778,79

Matbu form döküm örneklerindeki ön izleme ekranları sol üst köşesindeki yazıcı butonları kullanılarak istenen yazıcı seçimi yapılır ve ön izlenen görüntü yazıcıya gönderilir.